

стр. 3

КАЧЕСТВЕННАЯ РАБОТА И ЗАПЧАСТИ!

ТМАН СЕРВИС

AGCO Challenger

VAIWA KRONE DEUTZ

+375 29 150 47 24 +375 29 622 99 00

ООО «ТМАН Сервис» УНП 190701101

3 стр. обл.

CAT

ООО «Дизель Практик»

+375 29 206 44 44

УНП 190794708

стр. 3

ЗАПЧАСТИ

CLAAS JOHN DEERE ГОМСЕЛЬМАШ SAMASZ KUHN KRONE KVERNELAND

В НАЛИЧИИ. НИЗКИЕ ЦЕНЫ. РАССРЧКА.

т./ф. 8(017) 507-51-36; 8(01710) 9-77-38

АГРОИМПОРТ ЗАПЧАСТЬ

УНП «АГРОИМПОРТ ЗАПЧАСТЬ» УНП 600710121

7552

стр. 5

КАРДАНЫЙ ВАЛ

(017) 272-01-01

ООО «Агро-ДВС» УНП 190676666

стр. 7

Weasler

ОРИГИНАЛЬНЫЕ КАРДАНЫЕ ВАЛЫ

з/ч, вилки, крестовины, муфты

УНП 191452645

ООО «МашАгро»

(029) 677-52-96, 332-32-39

стр. 5

ЗАПЧАСТИ

к КОМБАЙНАМ
к КОСИЛКАМ
к УБОРОЧНОЙ ТЕХНИКЕ

ТРАНСПОРТЕРЫ • РЕМНИ • ЦЕПИ
ПОДШИПНИКИ • САЛЬНИКИ

ООО «АРС» • УНП 100094979

(017) 203-41-22 • 203-52-74

стр. 9

РЕМОНТ, СЕРВИС ДИАГНОСТИКА ДВИГАТЕЛЕЙ

WEISHL

+375 29 605-71-00

ООО «Сервис-Технический» УНП 191198954

стр. 22, 30

Фильтрмаш

ЦИКЛОНЫ ФИЛЬТРЫ МАСЛА

+375 (29) 639-34-62

УНП «Фильтрмаш» УНП 60033147

стр. 10, 16

ЦЕПИ ЗДЕСЬ!

tsepi.by

8(017) 388-08-31
8(029) 8888-666

ООО «Бел Альфа-Цепь» УНП 192254776

стр. 7

ООО «Стотц Торговый Дом» УНП 690838168

Stotz

ОРИГИНАЛЬНЫЕ ЗАПЧАСТИ

www.stotz.by

стр. 4

ООО «РЕГИОНАЛЬНЫЙ ЦЕНТР ЯМЗ-БР»

ДИАГНОСТИКА РЕМОНТ

ТНВД и ФОРСУНОК

Евро - 0, 1, 2, 3, 4, 5

Common Rail

+375(029)5-999-881

№7 (248) июль 2026

www.infobaza.by

АгроБАЗА



ЖУРНАЛ ДЛЯ ТЕХ, КТО РАБОТАЕТ В СЕЛЬСКОМ ХОЗЯЙСТВЕ

Zanko

ЗАПАСНЫЕ ЧАСТИ К СЕЛЬХОЗТЕХНИКЕ

НОЖИ
СТУПИЦЫ
ЗВЕЗДОЧКИ
ЗУБЬЯ ПРУЖИННЫЕ
МОЛОТКИ И СИТА
РЕШЕТА И ПЕРФОРИРОВАННЫЕ ЛИСТЫ

+375 29 151 96 76
parts@metallist.by

УНП 600125742
ЗАО «Борисовский завод «Металлист»



ЗАПЧАСТИ К СЕЛЬХОЗТЕХНИКЕ

велесторг

УНП 691825271

Импортер и производитель

Работаем в субботу с 9.00 до 14.00

KRONE КДЛ-3.14 (-2.71) EasyCut
ГВБ-6.2, ГВЦ-6.6
BIGX, ППРО-155
Swadro 807, (-1201)

KUHN КПР-9, FC-352
ГВП-6 «Птичь»
(KUHN GA6002) стр. 25

CLANS Disco 3050, КНД-2.65 стр. 27

LINER-1550, Volto, Jaguar 850, Lexion 580

ГОМСЕЛЬМАШ ПРФ-180, (-145)
КГ-6(КПК-3000), КВК-800, КЗС-10(-1218) стр. 29

запасные части SaMASZ стр. 31

ООО «ВелесТоргАгро» www.veles-torg.by
(017) 368-06-09, (029) 388-77-44, (029) 731-44-44

АквилонАвто

УНП «АквилонАвто» УНП 190096505

+375 29 330-27-45
www.akvilonavto.by

ЗАПАСНЫЕ ЧАСТИ

МАЗ

МТЗ

АМКОДОР

+375 17 330-27-30

БЕСПЛАТНАЯ ДОСТАВКА ПО БЕЛАРУСИ ОТ 1 000 BYN

г. Минск, р-н д. Большое Стиклево, 33/1 (700 м от МКАД)



ЗАПЧАСТИ

СЕРВИСНЫЙ ЦЕНТР

ЯМЗ

ОФИЦИАЛЬНЫЙ ДИЛЕР
ПАО «АВТОДИЗЕЛЬ» (ЯМЗ)

PPC Авто Групп

+375 (17) 320-20-40/46
+375 (44) 791-90-10
г. Минск, ул. Бабушкина, д. 32

ООО «PPC Авто Групп» УНП 191691342

РЕМОНТ КУЗОВОВ АВТОБУСОВ ПАЗ

РАДИМИЧ, БОГДАН, КАВЗ, ГАЗЕЛЬ, МАЗ и др.

СВАРКА, ОКРАСКА, СПЕСАРНЫЕ РАБОТЫ

УП «ИНИЛАЗ» (ремонты)

Минск, ул. Бабушкина, 44 • (017) 347-61-06
(029) 619-42-07 • (029) 553-84-11

УНП 100033147

стр. 32, 36

ГидроТехСервис

ГИДРАВЛИКА

поставка • диагностика • ремонт

РЕМОНТ ГИДРОЦИЛИНДРОВ

(017) 519-04-94

ООО «Гидротехсервис» УНП 101113298

стр. 12

РЕМОНТ

топливных форсунок и ТНВД различных видов техники

ЕвроСпецДизель

ООО «ЕвроСпецДизель» УНП 692188587

+375 29 222 21 05





ООО «ПОЛЕАГРОТРЕЙД»
poleagro.by

(017) 352-50-12, (017), 351-40-01 (029) 396-19-00, (029) 396-49-00, (029) 396-79-00



ЗАПАСНЫЕ ЧАСТИ
ДЛЯ СЕЛЬХОЗТЕХНИКИ, КОРМОРАЗДАТЧИКОВ
РЕМОНТ ВЕСОВОГО ОБОРУДОВАНИЯ
И ЭЛЕКТРОННЫХ СИСТЕМ СЕЛЬХОЗТЕХНИКИ

УНП 192566935

ФИЛЬТРЫ



МАСЛА

РЕМНИ



ЗАПЧАСТИ
МТЗ



В том числе
РЕДКИЕ позиции!

СТАРТЕРЫ



ГЕНЕРАТОРЫ

ООО «ВианТInvest»

8 (029) 675-65-40, т/ф 8 (017) 336-36-26

УНП 192567278

ООО «Агротех-Монолит» УНП 691818082

Склад: Партизанский проспект, 152

Fax: (017) 235-3-777

Mob: +375 29 346-8-777

(017) 235-2-777

+375 29 141-8-777

Агротех

МОНОЛИТ

ЗАПЧАСТИ к ОТЕЧЕСТВЕННОЙ
и ИМПОРТНОЙ С/Х ТЕХНИКЕ

KÖCKERLING

CLAAS

LEMKEN

HORSCH

KRONE

SaMASZ

Kverneland

SIP

PRONAR

JOHN DEERE

KUHN



Техника Запчасти Сервис



ООО «БелросАгроСервис» УНП 192245182

Обновленный KUHN MERGE MAXX 952 и 1092

ОФИЦИАЛЬНЫЙ ДИЛЕР В РЕСПУБЛИКЕ БЕЛАРУСЬ



БЕЛРОСАГРОСЕРВИС

- Брест +375 (44) 564-80-05
- Гродно +375 (29) 330-91-78
- Витебск +375 (29) 622-99-49
- Минск +375 (44) 736-78-97
- Гомель +375 (44) 504-51-10
- Могилев +375 (29) 617-77-64

ООО «АгроПромИмпорт»

ПЕРВЫЙ ПОСТАВЩИК В РЕСПУБЛИКУ БЕЛАРУСЬ

+375 44 597 27 51

+375 29 605 00 23

ЗАПАСНЫЕ ЧАСТИ К СЕЛЬХОЗТЕХНИКЕ

ЗАПЧАСТИ

КЛАСС

**JAGUAR; LEXION; MEGA;
Atles936-946, Disco,
Quadrant, Rollant**



JOHN DEERE

**9880i sts, 9680 wts,
6750, 7300, 8420, 8430**



тел./факс (017) 282 56 01
+375 29 605 00 23

Филиал в Могилеве:

8 (0222) 42 64 64
+375 29 605 00 18

Витебская и Гомельская обл.
+375 29 770 63 60

e-mail: forwork6@gmail.com

УНП 192245182

**Master
Mixer**

**МАСТЕР
МИКСЕР**

КОРМОРАЗДАТЧИКИ - СМЕСИТЕЛИ



Сделано в
Беларуси



15 НАМ
ЛЕТ!



- Запчасти для кормораздатчиков (VnL V-Mix, ИСРК-12, СРК-11В, СРК-14В, РСРК-12, ИСРВ-12)
- Ремонт весового оборудования кормораздатчиков (выезд специалиста в хозяйство)

Производственное предприятие
ООО «МастерРесурс»
223043, Республика Беларусь,
Минская область, аг. Большевик,
ул. Промышленная, 3
e-mail: masterresurs@mail.ru

техника +375 29 652-03-30

запчасти
сервис +375 29 612-32-87



MR **МАСТЕРРЕСУРС**
ООО «МастерРесурс» • VHT 691370243

mastermixer.by



Частное торговое унитарное предприятие
Агроимпортзапчасть
УНП 690778103

запчасти

в наличии и под заказ



сервис и диагностика CLAAS

- более 40 000 запчастей на складе
- актуальное наличие на сайте
- быстрая отгрузка



www.agroimport.by
sales@agroimport.by

Короткий номер
для абонентов А1 и МТС

7552

+375 (29) 380-80-37
+375 (29) 350-87-58
8 (01716) 9-77-36

ПРОФЕССИОНАЛЬНОЕ СЕРВИСНОЕ ОБСЛУЖИВАНИЕ И КАЧЕСТВЕННЫЕ ЗАПЧАСТИ ДЛЯ ТРАКТОРОВ

FENDT, Challenger, Massey ferguson,
VALTRA, CAT, МТЗ-3022, -3522

ОСУЩЕСТВЛЯЕМ РЕМОНТ
КПП VARIO, ДВИГАТЕЛЕЙ



DEUTZ, DETROIT,
MAN, PERKINS,
MERSEDES-BENZ,
CATERPILLAR

А ТАКЖЕ РЕАЛИЗУЕМ
ЗАПЧАСТИ К НИМ

ЗАПЧАСТИ К ПОСЕВНОЙ
И ПОЧВООБРАБАТЫВАЮЩЕЙ
ТЕХНИКЕ



CLAAS

KUHN



KRONE



СДАЕМ В АРЕНДУ
ТРАКТОРЫ
С ПРИЦЕПНЫМ
ОБОРУДОВАНИЕМ



ТАЛЬПА СЕРВИС

г. ЛОГОЙСК
Т./Ф. (01774) 21 3 20
+375 29 150 47 24
+375 29 622 99 00

KVERNELAND, LEMKEN, AMAZONE
VADERSTAD, АППМ-6 «БЕРЕСТЬЕ»

000 «ТАЛЬПА СЕРВИС» УНП 690861281

- ДВИГАТЕЛИ
- КПП
- ЗАПЧАСТИ
- СЕРВИС



Весь спектр оригинальных запасных частей для качественного ремонта двигателей, КПП, топливной аппаратуры.

Официальный дилер ПАО «Автодизель» (ЯМЗ)

ООО «Региональный центр ЯМЗ-БР»



e-mail: office@rcbr.by
www.rcbr.by

тел./факс +375 17 390-41-41
моб./viber +375 29 120-26-03
+375 29 698-41-35
+375 29 366-91-05

ЯМЗ



**ООО «ПМИ инжиниринг» –
официальный дилер**

WALVOIL • WEICHAИ (LINDE)

☎ (017) 336-03-01 📠 (029) 658-47-48 📠 (044) 778-83-29 • e-mail: production@pmi.by

**Гидравлика WALVOIL,
Weichai(Linde), Danfoss
и других производителей.
Насосы аксиально-поршневые,
насосы шестерённые,
гидромоторы, распределители.
В наличии и под заказ**



*Низкие цены.
Диагностика,
доставка бесплатно.*

**Диагностика и ремонт гидроузлов
WALVOIL, Weichai (Linde), Danfoss,
Bosch, Valmet, Ponsse и др.**



**АМКОДОР
ГОМСЕЛЬМАШ
МТЗ
и другая техника**

*На все виды работ
гарантия
от 6 до 12 месяцев.*

ООО «АГРО-ДВС»

УНП 190675666

КАРДАННЫЕ ВАЛЫ И ИХ СОСТАВЛЯЮЩИЕ

ДЛЯ ОТЕЧЕСТВЕННОЙ И ИМПОРТНОЙ СЕЛЬХОЗТЕХНИКИ



ПОДБОР И ИЗГОТОВЛЕНИЕ
ПО ИНДИВИДУАЛЬНЫМ ЗАКАЗАМ

ВСЕГДА В НАЛИЧИИ!
ДОСТУПНЫЕ ЦЕНЫ!!

КАРДАННЫЕ ВАЛЫ
МТЗ 72-2203010-А3

E-MAIL: MAIL@AGRODVS.BY
WWW.AGRODVS.BY
WWW.AGRO-DVS.DEAL.BY

ТЕЛ./ФАКС (017) 272 01 01, 272 02 02
ТЕЛ. (029) 372 02 02, (033) 603 14 21

ЗАПАСНЫЕ ЧАСТИ

к КОМБАЙНАМ Claas всех модификаций
Case 525-527, CF-80, КЗС-10, КЗС-1218,
КВК-800, УЭС-250, Лида-1300, Лида-1600

к КАРТОФЕЛЕУБОРОЧНОЙ ТЕХНИКЕ
КПК 2-01, КПК 2-02, КПК 2-05, Е-684, Е-686,
ККУ-2А, Grimme, КСП-15, -25; ТЗК-30

к КОСИЛКАМ КРН-2.1, КДН-2.1;
Krone, Disco, Kuhn, Samasz

ТРАНСПОРТЕРНЫЕ ЛЕНТЫ, РЕМНИ, ПОДШИПНИКИ
САЛЬНИКИ, ЦЕПИ ВСЕХ НАИМЕНОВАНИЙ



ОДО «АРС» (017) 203-41-22, (017) 203-52-74
(029) 553-4-000, (029) 331-41-22

УНП 100094979

ООО «РегионАгроТорг» УНП 791280259

A¹ (044) 787-90-52 • A¹ (029) 621-38-68 • A¹ (029) 112-46-33
☎ (0225) 78-77-62 • e-mail: regionagrotorg1@mail.ru

БОЛЬШОЙ СПЕКТР ЗАПАСНЫХ ЧАСТЕЙ

К СЕЛЬСКОХОЗЯЙСТВЕННОЙ ТЕХНИКЕ

В НАЛИЧИИ И ПОД ЗАКАЗ. ДОСТУПНЫЕ ЦЕНЫ. ДОСТАВКА ПО ВСЕЙ БЕЛАРУСИ.



**ПРФ 180, 145, ГВР 630, ГР 700,
КДН 210, КПП 3,1, КДП 310,
РСК -12, КРФ-10, ИСРВ-12,
ИГК-5, ИСРК-12, МЖТ-Ф-6,
МЖТ-Ф-11, МТТ-4У, РУ-1600,
РУ-7000, ПРТ 7А, МТТ-9, ПРТ 10,
МТУ-18/20, ПИМ-40, ПС 45/60**



Собственное производство:

Панки ПРТ 10, ПС 45, ПРТ 7А • Транспортеры ПРТ 7,10, ПС 45, ПРТ 7А,
ПС 60, КРФ-10, РСК-12, ИСРВ-12, ИГК-5, МТТ-4У, РУ-7000, МТУ-24

Балансир ПРТ 10, ПС 45, МТУ, оси балансиров, цапфы
Крышка ступицы ПРТ, сальник ступицы ПРТ, валы ведущие,
валы ведомые, втулки и многое другое

ВЫПОЛНИМ РЕМОНТ ВАШЕЙ ТЕХНИКИ!

Региональные дилерские и сервисные центры STOTZ

Минск, Витебск Гомель Брест Гродно Могилев
 +375 29 615 03 67 +375 2340 33 496 +375 29 610 46 46 +375 44 790 07 30 +375 44 536 62 66



Опыт,
надежность
и увеличение
топливной
сэкономки
с 1967 года

ОРИГИНАЛЬНЫЕ ЗАПАСНЫЕ ЧАСТИ



УНП 6930838168



ООО «Штоц Торговый Дом»
Консультант по запчастям
+375 44 750 75 20



Weasler®

мировой производитель
механических силовых трансмиссий
для машин сельского хозяйства

**КУПИЛ
И О РЕМОНТЕ
ЗАБЫЛ**

ОРИГИНАЛЬНЫЕ КАРДАНЫЕ ВАЛЫ
МИРОВОГО УРОВНЯ ДЛЯ ОТЕЧЕСТВЕННОЙ
И ЗАРУБЕЖНОЙ ТЕХНИКИ

УСИЛЕННЫЕ КРЕСТОВИНЫ
МУФТЫ, ШАРНИРЫ, ВИЛКИ
В НЕМЕЦКОМ, ИТАЛЬЯНСКОМ
И АМЕРИКАНСКОМ
ИСПОЛНЕНИИ



www.mashagro.by

+375 29 677-52-96
+375 29 332-32-39
e-mail: sales@mashagro.by



ООО «МашАгро»
УНП 191452445

8 ЗАПЧАСТИ К ПРИЦЕПАМ

2ПТС-4,5

1ПТС-9

ПСТ-9

ПТУ-7,5

3ПТС-12

ПСТБ-17

и другой
прицепной
сельхозтехнике

петля
дышла



электропроводка



тормоза



гидроцилиндр



рессоры



диски
колеса



балансир



круг
поворотный



ступица



МТЗ ЗАПЧАСТИ

-80, -82, -320, -920
-1221, -1522
-2022



ЗАПЧАСТИ К ЩЕТКАМ ДОРОЖНЫМ



- диски щеточные
- каток опорный
- вал карданный
- цепь, звездочка
- вал, шестерня
- подшипник двухрядный

НОЖИ И ЗАПЧАСТИ К КОСИЛКАМ

КДН-210
АС-1



КРС-1,7



АГРОМОТОР

agromotor.by

г. Минск, ул. Центральная, 46

(017) 370-34-34 (029) 651-00-15
(017) 242-88-15 (033) 314-61-66

ЧУП «Агромотор» УНП 190759502

Ваш двигатель —
наша забота

★ **РЕМОНТ**
★ **ДИАГНОСТИКА**
★ **СЕРВИСНОЕ
ОБСЛУЖИВАНИЕ
ДВИГАТЕЛЕЙ**

**VOLVO
PENTA**

Perkins

CAT

WEICHAI

DEUTZ

**DETROIT
DIESEL**



**ЯАЗ
ПАО «АВТОДИЗЕЛЬ»**

ОСУЩЕСТВЛЯЕМ ВЫЕЗД ПО ВЫХОДНЫМ ДНЯМ!

**ОФИЦИАЛЬНЫЙ СЕРВИСНЫЙ ЦЕНТР
ОФИЦИАЛЬНЫЙ ДИЛЕР КОМПАНИИ
ОФИЦИАЛЬНЫЙ ДИСТРИБЬЮТОР КОМПАНИИ**

WEICHAI

**ГАЗПРОМ
НЕФТЬ**

НАШИ
БРЕНДЫ:

**ГАЗПРОМ
НЕФТЬ**

Donaldson

HAVENS

KOLBENSCHMIDT

**CHAMPION
LUBRICANTS**

**A-N
PARTS**

Perkins

**Western
TECHNOLOGIES**

г. Минск, ул. Пирогова, 2, пом. 1Н
тел./факс: (017) 242-39-22
тел.: +375 29 605-71-00
e-mail: office@wt-jv.com

ООО «Вестерн Технолоджиз» УНП 101199894

wt-jv.com



ШИРОКИЙ АССОРТИМЕНТ
ВЫСОКОКАЧЕСТВЕННЫХ

ЦЕПЕЙ

ДЛЯ ТЕХНИКИ:



8(017) 388-08-31
8(029) 8888-666
цепи.бел
www.tsepi.by

Альба-Цепь



ООО «Бел Альба-Цепь»
УНП 192254776

JOHN DEERE,
CLAAS,
KVERNELAND,
KRONE,
MONOSEM,
MASCAR,
SEKO SAMURAI
и другим

ПО САМЫМ
НИЗКИМ
ЦЕНАМ!!!

ПРОИЗВОДИМ РЕМНИ

ЭЛЕВАТОРНЫЕ ТЯГОВЫЕ
ДЛЯ ПРУТКОВЫХ
ТРАНСПОРТЕРОВ
К КОРНЕКЛУБНЕУБОРОЧНОЙ
ТЕХНИКЕ



РЕМОНТ ТРАНСПОРТЕРОВ

К КАРТОФЕЛЕУБОРОЧНОЙ
И СВЕКЛОУБОРОЧНОЙ ТЕХНИКЕ
В ТОМ ЧИСЛЕ ИМПОРТНОЙ
E686 • E684 • GRIMME • HOLMER
MOREAU • MATROT • FRANZ KLEINE
ROPA • VERVAET • KVERNELAND и др.



УНП 560988195

РЕМКОМПЛЕКТЫ ТРАНСПОРТЕРОВ

КОМБАЙНОВ GRIMME



КФХ «ЕВРОПЛАНТ»
Гродненский р-н, д. Радзивилки
тел. (0152) 56-44-92, 56-44-93
МТС (029) 582-44-79 • А1 (029) 160-74-80
e-mail: 150657@mail.ru • www.evroplant.com

ЯМЗ



ТУТАЕВСКИЙ
МОТОРНЫЙ
ЗАВОД

РРС Авто Групп

ОФИЦИАЛЬНЫЙ ДИЛЕР
ПАО "АВТОДИЗЕЛЬ" (ЯМЗ),
АО "ЯЗДА"



РЕМОНТ
ДВИГАТЕЛИ
ОРИГИНАЛЬНЫЕ ЗАПЧАСТИ
ОБМЕННЫЙ ФОНД
КОРОБКИ ПЕРЕДАЧ



СЕРВИСНЫЙ ЦЕНТР
ПАО "ТМЗ"



ООО «РРСАвтоГрупп», г. Минск, ул. Бабушкина, д. 32, каб. 26
Тел./Факс: (017) 320-20-40/46, тел: (017) 385-95-97
А1: (044) 791-90-10, (029) 332-08-00, (029) 387-84-20

Доставка по РБ
rrsavt@yandex.ru
www.rrs.by

1-й поставщик в РБ

Мирисан

реализует:

ЗАПАСНЫЕ ЧАСТИ

● **CLAAS JAGUAR
JOHN DEERE
NEW HOLLAND, KRONE**

- НОЖ БАРАБАНА,
- КАМНИ ЗАТОЧНЫЕ,
- БРУСЫ ПРОТИВОРЕЖУЩИЕ,
- ПОДБАРАБАНЫ,
- ВАЛЦЫ ПИТАЮЩИЕ,
- ВАЛЦЫ ПЛЮЩИЛКИ,
- ВСТАВКИ СИЛОСОПРОВОДА,
- ЛОПАТКИ ШВЫРЯЛКИ и т.д.

● **НАСОСЫ
МЕМБРАННЫЕ**

ИСПОЛЬЗУЕТСЯ В СИСТЕМЕ
ВНЕСЕНИЯ КОНСЕРВАНТОВ
ДЛЯ КОМБАЙНОВ 12 и 24 ВОЛЬТ



**СО
СКЛАДА
В МИНСКЕ**

● **ФИЛЬТРЫ И МАСЛА**
(ВОЗДУШНЫЕ, МАСЛЯНЫЕ
ТОПЛИВНЫЕ):

- МТЗ, КЗР, ЛИДА,
- CASE, CLAAS, FENDT,
- NEW HOLLAND, JOHN DEERE

● **РЕМНИ
К СЕЛЬХОЗТЕХНИКЕ**

● **КОМПРЕССОРЫ
К КОНДИЦИОНЕРАМ
ДЛЯ ТЕХНИКИ:**

- МТЗ, КЗР, ЛИДА,
- CASE, CLAAS, FENDT,
- NEW HOLLAND, JOHN DEERE

тел./факс: +375 (17) 370-02-02, 370-09-09, e-mail: 1@mirisan.by

A1: +375 (29) 650-20-04, 657-25-75, 652-94-71, e-mail: office@mirisan.by

www.mirisan.by, www.mirisan.ru

ООО «Мирисан»

УНП 800009514

ЯАЗ

**МОТОРМЕТАЛЛ
АВТОМА**

САЛЕО

**ЯАЗТО
АВТО**

ГИДРОСИЛА

**ТМ
ТУТАЕВСКИЙ
МОТОРНЫЙ
ЗАВОД**

Бюро

БААЗ

МИНСКИЙ МОТОРНЫЙ ЗАВОД

ГРУППА ГАЗ
СИЛОВЫЕ АГРЕГАТЫ

**ПРОДУКЦИЯ ЯРОСЛАВСКОГО МОТОРНОГО
ЗАВОДА от ООО «АКВИЛОНАВТО»**

www.akvilonavto.by

ВСЕ СПЕКТР ЗАПЧАСТЕЙ

запчасти к автомобилям **МАЗ**

ДВИГАТЕЛИ

Поршнекомплекты, комплекты прокладок, вкладыши, насосы (водяные, масляные), валы коленчатые, теплообменники, фланцы, коллекторы, клапаны, амортизаторы, манжеты, шатуны, шестерни...

СЦЕПЛЕНИЕ

Валы, втулки, диски ведомые, корзины сцепления, камеры привода сцепления, муфты, картеры, клапаны, кольца, ПГУ, муфты, пружины, рычаги, цилиндры сцепления, шланги, шайбы, толкатели, ремкомплекты, накладки

КОРОБКИ ПЕРЕДАЧ

Валы, воздухораспределители, втулки, вилки, гайки, колпаки, кольца, корпусы, картеры, крышки, манжеты, механизмы переключения передач, муфты, насосы, рычаги, синхронизаторы, трубки, тяги, шестерни, фланцы, шпонки

ТОПЛИВНАЯ АППАРАТУРА

ТНВД, форсунки, распылители, гайки, штуцеры, плунжерные пары, шайбы, уплотнители, ремкомплекты

УНП 190606505

«Аквилонавто»
Общество с Ограниченной Ответственностью

Офис и склад: г. Минск,
р-н д. Большое Стиклево, 33/1
(700 м от МКАД)

**БЕСПЛАТНАЯ
ДОСТАВКА
ПО БЕЛАРУСИ
ОТ 1 000 BYN**

+375 17 330-27-30
+375 29 330-27-45
info@akvilonavto.com

ДИАГНОСТИКА РЕМОНТ НАСТРОЙКА

**топливных форсунок и ТНВД
различных видов техники**



Ремонтируем форсунки и ТНВД

CATERPILLAR, CASE, JCB, CUMMINS,
JOHNE DEERE, KOMATSU, NEW HOLLAND,
MASSEY, МАЗ, LIEBHERR, MERSEDES BENZ,
SCANIA, DAF, RENAULT, IVECO, MAN,
VOLVO, КАМАЗ.

Работаем с ВЫЕЗДОМ по всей территории Беларуси

Ремонт топливных систем

MTZ, MM3, DEUTZ, DENSO,
PERKINS, LUCAS, BOSCH,
DELPHI, YANMAR, ZEXEL,
DETROIT DIESEL, STANADYNE.



+375 29 222 28 05
+375 29 222 21 05

www.eurospecdiesel.by
evrospecdisel@gmail.com

ООО «ЕвроСпецДизель» УНП 692188587



«ОТРАНА-АГРО»

ЗАПЧАСТИ К СЕЛЬХОЗТЕХНИКЕ

к ЗЕРНОУБОРОЧНОЙ ТЕХНИКЕ:

КЗС-10К, -1218, -1218А1, -2124КР, -3221КР • ДОН-1500Б • ACROS-530, -595 PLUS • TORUM

к КОРМОУБОРОЧНОЙ ТЕХНИКЕ: УЭС-2-250 ПОЛЕСЬЕ (КЗР) • КВК-800 • КВК-8060 • JAGUAR-840, -850

к КОСИЛКАМ: КДН-210 • КРН-2,1 • КПр-9 КУНН • КДЛ-2,7, -3,1 КРОНЕ • КМР-9 SAMASZ

к ГРАБЛЯМ, ВОРОШИЛКАМ: ГВР-630 • ГР-700 • ГВБ-6,2 • ВВР-7,5 • ГРЛ-8,5, -9,6 TONUTTI

к ПРЕСС-ПОДБОРЩИКАМ: ПРФ-145, -180

к ПЛУГАМ: ПЛН • ПГЦ • ПБН • МЗШ • ППО • KVERNELAND • VOGEL&NOOT • RABE • LEMKEN

к КУЛЬТИВАТОРАМ И БОРОНАМ: АКШ • КШМ • КГП • КШП • АПМ • БДК • КПС • КЧ • БДТ • БПДТ • АДУ • АПД-7,5 • БЗС

к РАЗБРАСЫВАТЕЛЯМ: ПРТ-7, -7А, -10 • РОУ-6 • МТТ-9 • МТТ-4У • МВУ-5, -6, -8 • ПС-45, -60 • МТТ-15, -18 • ПМФ

к СЕЯЛКАМ И ПОСЕВНЫМ АГРЕГАТАМ:

СПУ-6 • СТВ-8, -12 • АППМ-6ДК БЕРЕСТЬЕ • АКПМ-6 • DF2 KVERNELAND • АПП-6 • LEMKEN • VOGEL&NOOT • RABE

к КОРМОРАЗДАТЧИКАМ: КРФ-10 • РСК-12 • ИСКР-12

ремни клиновые, подшипники, цепи втулочно-роликовые и круглозвенные,
насосы НШ, РВД, шарниры, крестовины, валы карданные, фильтры, манжеты,
метизы, кольца стопорные, аккумуляторы, инструмент и др.

220018, г. Минск, ул. Горьцкого, 14, офис 808

тел./факс (017) 270 99 54 • e-mail: otrana@otrana.by

моб. А (029) 115 27 27, 650 06 04, 657 27 27, 617 27 27 • (029) 267 72 27

www.otrana.by



Zanko

Правильные запасные части

ЗАПАСНЫЕ ЧАСТИ

ОТ ПРОИЗВОДИТЕЛЯ

**НОЖИ
СТУПИЦЫ
ЗВЕЗДОЧКИ
ЗУБЬЯ ПРУЖИННЫЕ
РЕШЕТА ДЛЯ ЗЕРНООЧИСТКИ
МОЛОТКИ И СИТА ДЛЯ ДРОБИЛОК**

УНП 600125742
ЗАО «Борисовский завод «Металлист»

ШВЕДСКАЯ СТАЛЬ
НА ЛЮБУЮ МОДЕЛЬ ТЕХНИКИ
СОБСТВЕННОЕ ПРОИЗВОДСТВО



+375 29 151 96 76

parts@metallist.by

www.zanko.by

 (029) 15-81-777
 (029) 773-17-28
 (017) 518-0-777
 (017) 518-0-707

НИКОТЕХНИКА

ЗАПАСНЫЕ ЧАСТИ К С/Х ТЕХНИКЕ

ПЛУГИ: KVERNELAND; RABEWERK; LEMKEN

ПОСЕВНЫЕ АГРЕГАТЫ: HORSCH «Pronto 6 / 8»

АПМ-6 «Берестье», MSC, DF-2 «KVERNELAND»,
АПП-6 (А, Г, Д, П) LEMKEN, RABEWERK «TurboDrill, MegaSeed»

ДИСКАТОРЫ: HORSCH «JOKER», LEMKEN «RUBIN»,
БДМ / АДУ-6 (АК), АПД-7,5, АДН-6/8

КУЛЬТИВАТОРЫ: HORSCH «TIGER», KVERNELAND «KTC»,
LEMKEN «Smaragd», Köckerling KШМ-10

КОСИЛКИ: SaMASZ «KCP-9, KMP-9BT», KUHN «KPP-9»,
KRUNE «КДЛ-2,7; -3,1», КРН-2,1, АС-1, КДН-210

ГРАБЛИ: KRUNE «ГВБ-6,2», CLAAS, KUHN,
TONUTTI «ГРЛ-8,5/9,6», ГР-700, ГВР-6, ГВР-630

ПРЕСС-ПОДБОРЩИКИ:

KRUNE «ППР-155», ПРФ-145, -180, -750, ПРМ-150

РАЗБРАСЫВАТЕЛИ: МТУ-15/18, ПМФ-18, ПРТ-7А

КОРМОРАЗДАТЧИКИ: РСК-12, ИСРК-12 «Хозяин»

КОРМОУБОРОЧНЫЕ КОМБАЙНЫ:

CLAAS «JAGUAR», КВК-800 / 8060, КПК-3000 «КГ-6 «Полесье»







ООО «Никотехника» - УНП 692170613

ЦЕПИ для всех машин и механизмов ЦЕПИ.БЕЛ

Альба-Цепь

8 017 388-08-31 • 8 029 8888-666
tsepi.by

ООО «Бел Альба-Цепь»
УНП 192254776

**РЕМОНТ. ОБСЛУЖИВАНИЕ.
МОНТАЖ НОВЫХ СИСТЕМ КОНДИЦИОНИРОВАНИЯ.
ДИАГНОСТИКА. ВЫЕЗД ДО 100 КМ БЕСПЛАТНО.**

КОНДИЦИОНЕРЫ

НА С/Х ТЕХНИКУ, АВТОМОБИЛИ, СПЕЦТЕХНИКУ

(033) 634-19-32

e-mail: climat2020@mail.ru

ИП Колковский А.И.

УНП 692112481

КОНДИЦИОНЕРЫ

для спецтехники

ОБСЛУЖИВАНИЕ. РЕМОНТ.
УСТАНОВКА



Мастер
Климат
Техно

собственного
производства

СПЕЦИАЛЬНЫЕ ЦЕНЫ НА КОМПРЕССОРЫ КОНДИЦИОНЕРА

к тракторам Беларус 3022 (015200/1)

к комбайнам Гомсельмаш (01-001100-00)

John Deere (RE46609, Ah169875), Claas Mega

Medion (796999.1), Claas Jaguar (067287.0)

Claas Lexion (796346.0)

ФИЛЬТРЫ-ОСУШИТЕЛИ (РЕСИВЕРЫ)

к тракторам Беларус 3022 (017051/0)

к комбайнам Гомсельмаш (04-003977-00)

КОМПЛЕКТЫ КОНДИЦИОНЕРОВ

Беларус 82.1; Беларус 1221 от **2600 руб.**

Беларус 1523; Беларус 3022 от **2715 руб.**

Кировец К701; МАЗ от **2030 руб.**

Амкодор 332, 342, 352 от **2770 руб.**

ВЫЕЗД В ЛЮБУЮ ТОЧКУ БЕЛАРУСИ В КРАТЧАЙШИЕ СРОКИ

тел. 8 (01716) 9-25-25 • моб. (044) 739-02-84, (033) 666-03-09



всегда в наличии
запасные части



Частное предприятие
«МастерКлиматТехно»
УНП 691605384

РЕМОНТ И
ИЗГОТОВЛЕНИЕ
ШЛАНГОВ
КОНДИЦИОНЕРА

СТО:
Минская обл.,
г. Дзержинск,
ул. Советская 74/1



КОСИЛКИ РОТОРНЫЕ КРН-2,1

(017) 503-83-36(18) А1 (029) 630-02-11
А1 (029) 608-25-22 МТС (029) 775-30-13

Частное предприятие «МВА-техно» УНП 693276963

Частное предприятие «Гидродеталь»
ИЗГОТАВЛИВАЕТ

ГИДРОЦИЛИНДРЫ

для строительной-дорожной, коммунальной,
лесозаготовительной
и сельскохозяйственной техники
ПРОИЗВОДИТ

капремонт поршневых, плунжерных
и телескопических гидроцилиндров
для отечественной и зарубежной техники

УНП 690627036

тел. (01795) 3-29-29, (029) 6-17-17-92
www.gidrodetal.by

Радиатор ЛЭНД

Официальный дилер в РБ холдинговой компании «КОМПОЗИТ ГРУПП»

РАДИАТОРЫ

МАЗ / ГРУЗОВЫЕ АВТОМОБИЛИ / ТРАКТОРА МТЗ / СПЕЦТЕХНИКА
ПОГРУЗЧИКИ «АМКОДОР» / СЕРДЦЕВИНЫ / ОТОПИТЕЛИ

БЛОКИ РАДИАТОРОВ НА КОМБАЙНЫ ОАО «ГОМСЕЛЬМАШ»

ВЫСОКОЕ КАЧЕСТВО
НИЗКИЕ ЦЕНЫ
ЗАВОДСКАЯ
ГАРАНТИЯ 1 ГОД

radiatorland.by

(017) 361-17-70, 304-28-81
(044) 55-45-121, 55-50-659



ООО «Радиатор ЛЭНД» УНП 181027345



ТехноКардан

официальный дилер Ростовского завода карданных валов ООО «РЗКВ»

Карданные валы для сельскохозяйственной техники

Тросы дистанционного управления для с/х техники

Адаптеры-переходники, муфты,
крестовины, шарниры, вилки,
трубы для карданных валов
импортного и отечественного пр-ва

247016, Гомельская обл., Гомельский р-н., а/г Еремино, ул. Советская, 150 А

тел. (0232) 91-31-91
90-91-70, 98-42-98
А1 (029) 194-38-87

tehnokardan@mail.ru
tehnokardan.com



ООО «ТехноКардан» УНП 481978163



ООО ТУРБОКОМПРЕССОР
запчасти для МАЗ, КАМАЗ, МЗКТ

г. Минск ул. Социалистическая, 26/20

+375 (17) 215-00-15
+375 (29) 185-55-55
+375 (33) 698-55-55

445 
www.turbok.by

МАЗ

МЗКТ

КамАЗ

Огромный
складской ассортимент

Запчасти
в наличии и под заказ



гарантия
качества



отсрочка платежа
до **60 дней**



первый
поставщик



скидки
до **12%**



консультации

грузоперевозки
от 1т до 10т по РБ и СНГ

32 года
на авторынке!

оптовая и розничная торговля товар сертифицирован УНП 100692491



ООО
«Альба-Цепь»
«Бел Альба-Цепь»
УНП 192254776

ТРАНСПОРТЕРЫ:

наклонных камер
комбайнов, колосовых
и зерновых элеваторов
всех модификаций
-КЗС(Полесье)
-Лида
-Ростсельмаш
(Дон, Акрос, Вектор)
-выгрузные
транспортёры
для кормораздатчиков
-прессующие механизмы
пресс-подборщиков



8(017) 388-08-31
8(029) 8888-666
цепи.бел
www.tsepi.by



КАПИТАЛЬНЫЙ РЕМОНТ

ДВИГАТЕЛЕЙ

ЯМЗ-850, -8501, -8401
ЯМЗ-240М2, ПМ2, НМ2
ЯМЗ-236, -238, -656, -658,
ЯМЗ-7511, -7512; М2; НЕ;
БЕ; ДЕ; НД; БК2(3) • Д-160
ЯМЗ-8481, -8423, -8421 • А-01, -41
Д-240, -245, -260 • Евро-2, Евро-3
ЯМЗ-534, -536 и их модификации





более
25 лет
на рынке
Беларуси

ММЗ: **Д-280** belagrozapchast@mail.ru
(02333) 5-16-44, -55, -66, -77

ООО «БЕЛАГРОЗАПЧАСТЬ» (029) 687-66-38, (029) 642-19-56
г. Добруш, Гомельская обл. (029) 312-19-83, (044) 512-06-93

ВАША РЕКЛАМА В ЖУРНАЛЕ

АгроБАЗА

 (017) 374-54-27
370-90-91
 (029) 694-89-32



Что мы увидели на выставке



«Белагро-2026»



Международная сельскохозяйственная выставка «Белагро», проходившая в 36-й раз, собрала 575 участников из 12 стран, которые вместе продемонстрировали, какие технологии применяются в современном агропромышленном комплексе и какие продукты можно получить, если идти в ногу со временем.

Местом проведения выставки стал Минский международный выставочный центр. Организатором традиционно являлось ЗАО «МинскЭкспо», а поддержку оказывали Министерство сельского хозяйства и продовольствия, Министерство промышленности, Национальная академия наук.

«Белагро» проводится в рамках **Белорусской агропромышленной недели**, а параллельно с ней проходят выставки «Белпродукт» и «Белферма». Крупнейшие белорусские производители продуктов питания демонстрируют свои новинки в павильонах выставки «Белпродукт». Здесь посетители и специалисты имеют возможность оценить вкусовые качества белорусских продуктов, в частности продукцию мясокомбинатов, молочных и сыродельных комбинатов, ликероводочных заводов, производителей хлебопродуктов, кондитерских фабрик и других. Кроме того, гости выставки могут поучаствовать в конкурсе-дегустации «Чемпион вкуса» и помочь с выбором победителей в разных номинациях.

На открытой площадке с достижениями животноводческой отрасли посетителей знакомила выставка «Белферма». Самый



[Продолжение темы >](#)



большой стенд принадлежал ГО «Белплеживобъединение», представившему племенных лошадей, коров, свиней, овец и прочих домашних животных. В рамках «Белфермы» прошел традиционный республиканский конкурс «Лучшая племенная лошадь», в котором первые призы во всех номинациях достались Республиканскому центру олимпийской подготовки конного спорта и коневодства, который находится в Минском районе в Ратомке. Одним из любимых мест посетителей была «Рыбачья деревня», организованная ГО «Белводхоз», где показали рыб, которых выращивают в наших питомниках.

Большие площади заняли экспозиции крупных предприятий Беларуси, таких как: Минский тракторный завод, «Гомсельмаш», «Амкодор», «Бобруйскагромаш», Минский автомобильный завод и другие.

«Гомсельмаш» продемонстрировал кормоуборочный комбайн FS450 — доработанный и усовершенствованный вариант широко распространенного в Беларуси FS80. Комбайн получил двигатель Weichai WP13 и новую кабину, а также был улучшен по ряду характеристик.

«МТЗ-Холдинг» составил свою экспозицию таким образом, что здесь можно было увидеть технику от самого маломощного мотоблока до 540-сильного трактора BELARUS-5425. Кроме того, на стенде представили другие виды техники, которые выпускают на предприятиях холдинга.

Среди премьер холдинга «АМКОДОР» на выставке «Белагро-2026» особое место занял самоходный кормосмеситель AMKODOR IVS18S2. Эта машина объединяет сразу несколько технологических операций в одном процессе: загрузку, измельчение, смешивание, взвешивание и раздачу кормов. Еще одной новинкой, которая заинтересовала, прежде всего, аграриев, стал почвообрабатывающий посевной агрегат KALINA 6000 MT. Машина разработана для выполнения сразу нескольких важных операций за один проход: предпосевной подготовки почвы, рядового посева различных сельскохозяйственных культур и одновременного внесения минеральных удобрений.

Иностранная техника тоже была представлена в большом количестве. **СООО «Белросагросервис»** выставило трактор John Deere 8R 410 третьего поколения; опрыскиватель Berthoud Raptor 4240, оснащенный аппаратурой точного земледелия, с увеличенной емкостью бака; телескопический погрузчик Manitou MLT-X 1041-145 PS+L, способный поднять груз весом до 4 т на высоту до 9,65 м; разбрасыватель гравитационного типа Bruttus 12000 от компании Stara, который точно и равномерно вносит гранулированные минеральные удобрения и вещества для регулирования кислотности почвы; навесной разбрасыватель минеральных удобрений Stara Twister 1500.

Также была представлена линейка техники Kuhn. Она включала ленточный валкообразователь Kuhn Mergе Maxx 952; посевной комплекс, состоящий из фронтального бункера TF 2300 C, почвенной фрезы HR 6040 и высевальной рамы BTFR 6030. Одной из новинок выставки стала косилка Kuhn FC 13460

RA в комбинации с передненавесной косилкой Kuhn FC 3525. Машина оснащена подвеской Lift-Control, которую можно регулировать с помощью ISOBUS. Это позволяет косилке автоматически адаптироваться к почве, благодаря чему рисунок скашивания остается ровным. «Плавающие» рабочие органы и контроль движения снижают негативное воздействие на почву. Ширина вала может варьироваться от 1,8 до 3,0 м.

Кроме того, «Белросагросервис» предлагал на своем стенде ознакомиться с ассортиментом семян, средствами защиты растений, биостимуляторами и микроудобрениями от известных мировых производителей.

На «Белагро-2026» состоялась белорусская премьера ворошителя вала Vostan 2.75. Он экспонировался на стенде **ООО «Райфф»**, где также были представлены опрыскиватели «Туман» и универсальная сеялка Ultima CS фирмы Köckerling.

Vostan 2.75 польского производителя Telex с шириной захвата 2.75 м и зубьями толщиной 8,5 мм предназначен для ускорения просушки сена. Как ее использовать? «Допустим, задождалось, и есть только пара часов, а само сено просохнуть не может. Поэтому можно разок пройтись, разворошить, и потом пресс-подборщиком убрать. Или же, бывает, что не хватает времени убрать солому, особенно рапсовую, а она уже начинает вращать — ее тоже можно поднять с помощью этой машины — разворошить и отложить валок в сторону», — рассказал представитель компании.

Линейку китайских тракторов LOVOL привезла на выставку компания «СВ Машины». В частности, был представлен новый для нашего рынка флагманский LOVOL TN 3004. Это современный высокопроизводительный трактор премиум-класса, разработанный для тяжелых сельскохозяйственных работ на крупных угодьях. 6-цилиндровый двигатель Weichai с топливной системой CRDI обеспечивает мощность 300 л. с.

Кроме того, на стенде «СВ-Машины» можно было увидеть сельхозмашины от AMAZONE, телескопические погрузчики LGMG, кормозаготовительную технику SIP.

Бренд CLAAS традиционно презентовала компания «Штотц Агро-Сервис». На ее пространстве расположился кормозаготовительный комбайн Claas Jaguar 8-й серии, доступный с двигателями Mercedes-Benz (серии OM 460 LA и OM 502 LA) максимальной мощностью 653 л. с. Данная линейка является самой популярной в Беларуси. Но в каталоге «Штотц» есть много другой техники. А со следующего года в него добавятся комбайны CLAAS 1000-й серии.

Линейку измельчителей-смесителей-раздатчиков кормов для крупного рогатого скота, которые выпускаются под брендом MasterMixer, представило на «Белагро-2026» **ООО «Мастер-Ресурс»**. В каталоге компании-производителя есть как одношнековые, так и двухшнековые кормораздатчики смесители с разным объемом и грузоподъемностью. А MasterMixer KC-2400 с объемом бункера 24 м куб. и грузоподъемностью 9.6 т оказался самым большим на прошедшей выставке. Такая машина станет неоценимым помощником на предприятиях с большим поголовьем.

«Польмя Агро» и «Борисовский завод «Металлист» продемонстрировали новейшую комбикормовую установку Kaiser-35 с производительностью 5 т в час и вместимостью 3500 кг. Машина, которая является собственной разработкой борисовского предприятия, проходит испытания. Их планируется завершить к концу лета, после чего установку запустят в серийное производство.

Изделие предназначено для приготовления комбикормов для свиней, крупного рогатого скота и птицы из зерновых компонентов (ячменя, пшеницы, гороха, вики, овса и др.) с добавлением минеральных и витаминных добавок. Компактная панель управления позволяет задать до 99 рецептов. После этого один конец 10-метрового шланга, присоединенного к установке, вводится прямо в кормовую массу, а пневматика набирает необходимое количество. После этого оператор слышит звуковой сигнал и может переместить шланг. Предусмотрен ввод, в том числе, и жидких компонентов. Если какой-то компонент не нуждается в дроблении, он вводится через отдельный патрубок, через кото-



Продолжение темы >



рый подается, минуя дробилку, сразу в смеситель. Kaiser-35 агрегируется с тракторами мощностью 150-200 л. с.

Традиционно на стенде «Полюмя Агро» в широком ассортименте была представлена и другая продукция «Борисовского завода «Металлист», а также техника зарубежных брендов: Fendt, Krone, Lemken, Grimme и других.

Объемную и разнообразную экспозицию, которая включала и несколько новинок, подготовил к выставке «Профи-Агропарк». В частности, упаковщик зерна Folio Fluvium 600, который был разработан специалистами компании с нуля. Свою огромную пользу машина доказала в прошлом году, когда приходилось убирать влажное зерно. В некоторых хозяйствах оно начало портиться, особенно это коснулось кукурузы. «Поэтому только за прошлый год мы продали около десяти таких машин. С их помощью зерно упаковывают в большой рукав, в который вмещается до 200 тонн сырой кукурузы. После этого рукав закрывается, и она может там храниться до 3-4 месяцев. Когда проходит аврал, зерно можно постепенно доставать и досушивать. Благодаря таким рукавам, кто-то смог спасти свой урожай. Сохранность получается не хуже, чем с консервантом», — рассказал специалист компании корреспонденту «АгроБазы».

Также среди новых разработок в экспозицию «Профи-Агропарк» вошли ковш-резчик с ножами из шведской стали Hardox, а еще — насос для внесения консерванта FolioFlow.

Новый универсальный сельскохозяйственный прицеп собственной разработки показало на «Белагро-2026» **ОДО «Дормашэкспо»**. Он обладает усиленной конструкцией, обеспечивающей грузоподъемность 18 т. Планируется, что в будущем этот прицеп ляжет в основу других модификаций, в частности, разбрасывателя для органических удобрений.

Также в этом году «Дормашэкспо» начал серийное производство малогабаритной коммунальной машины. «Минск, не считая «Зеленстрой», в этом году заказал 12 таких машин. Уже принимаем заказы на следующий год» — рассказали корреспонденту «АгроБазы» на стенде «Дормашэкспо».

Зерносушилки итальянского производителя Местар презентовало на выставке **ООО «Белпрофито»**. Такое оборудование позволяет выполнить сушку всех видов зерновых и зернобобовых культур. В модельный ряд входят мобильные зерносушилки производительностью от 70 до 600 тонн/сутки. Такой агрегат можно перемещать с места на место, что сокращает логистические затраты и позволяет сдать его в аренду соседнему хозяйству.

Техника для внесения удобрений, агрегаты для обработки почвы и другие сельхозмашины вошли в экспозицию «Компани Техники и Сервиса» («КТиС»). На стенде были представлены самоходные базы «Туман» для внесения минеральных удобрений и средств защиты растений; дисковая борона VGT-100 с рабочей шириной 6/7 м; полуприцеп универсальный ДЭМ 620-32 для перевозки сыпучих и твердых грузов; колесный погрузчик TAIAN DY50 с грузоподъемностью 1680 кг и другая техника.

На «Белагро-2026» также состоялась премьера универсального культиватора-глубокорыхлителя ДЭМ-630, который собрали пока в единственном экземпляре специально для выставки. «Два года назад мы начали заниматься глубокорыхлителями. Представленная здесь вариация — уже вторая. Данный экземпляр — 5-метровый и предназначен для работы с тракторами мощностью от 400 до 450 л. с. Эта модель заявлена у нас также и как 6-метровая, и уже был интерес к ней из Брестской области, чтобы попробовать ее вместе с новым самым мощным трактором в линейке МТЗ мощностью 540 л. с. Компоненты глубокорыхлителя почти все белорусские, а сварные работы выполнены на заводе ДЭМ», — рассказали на стенде «КТиС» корреспонденту «АгроБазы».

На стенде **ООО «Промис Альянс»** можно было найти много образцов деталей собственного производства к технике популярных брендов. Кроме того, здесь состоялась премьера дисковой бороны «Рагнеда», которая также является собственной разработкой предприятия. Она агрегируется с тракторами мощностью 300-350 л. с. Ширина захвата составляет 6 м, глубина обработки — 8-17 см, производительность — от 6 до 9 га/ч.

Борона за счет двухрядного расположения дисков большого диаметра (620 мм) и высокой скорости движения обеспечивает интенсивное и равномерное смешивание почвы с растительными остатками. Каждый диск установлен на индивидуальной стойке и защищен мощной спиральной пружиной. При встрече с камнем или твердым препятствием диск поднимается, а после прохождения автоматически возвращается в исходное положение.

Многие экспоненты предлагали посетителям познакомиться с ассортиментом запчастей к технике и прочими компонентами. В частности, ООО «ВелесТоргАгро», которое является одним из лидеров по поставкам запчастей на белорусский рынок. Данная компания работает на рынке более 15 лет. Сейчас она является одним из ведущих поставщиков и производителей запчастей к тракторам, зерноуборочным и кормоуборочным комбайнам, картофелеуборочной технике, пресс-подборщикам, косилкам, посевным агрегатам, культиваторам, боронам, плугам и другой технике и агрегатам. В каталоге более 20 000 наименований запчастей. Среди клиентов «ВелесТоргАгро» предприятия АПК Беларуси и России, фермерские хозяйства и частные организации.

ООО «Агро-ДВС» продемонстрировало на «Белагро-2026» широкий ассортимент карданных валов для сельхозтехники, а также их компоненты. Специалисты компании, которая сотрудничает с такими предприятиями, как «Гомсельмаш», «Бобруйск-агромаш», «Лидсельмаш», находят максимально быстрое решение конструкторских и производственных задач и осуществляют поставки карданной продукции, как для белорусской, так и для импортной сельскохозяйственной и специальной техники.

ОДО «ГидроТехСервис» показало на своем стенде наиболее популярные у заказчиков компоненты гидросистем. Посетители имели возможность изучить образцы гидронасосов, гидромоторов, гидроцилиндров, гидрораспределителей и других элементов гидравлического оборудования для машин разного назначения. Компания занимается оптовыми и розничными продажами гидравлики со склада, ремонтом и производством гидроцилиндров, производством гидравлических насосных станций, производством рукавов высокого давления и продажей комплектующих к ним, ремонтом гидроузлов для спецтехники, проектированием гидросистем для заводов производителей.

Получить профессиональную консультацию по поводу ремонта топливных систем можно было получить на стенде компании ООО «Евроспецидизель». Она занимается ремонтом топливных систем всех типов: в легковых автомобилях, грузовой и специальной технике. На стенде были представлены запчасти, которые используются при ремонте, как оригинальные, так и аналоги.

Запчасти для техники зарубежного и белорусского производства представила компания «Агроимпортзапчасть»: детали для техники Claas, John Deere, Krone, Kuhn, Samasz, «Гомсельмаш» и др. «Агроимпортзапчасть», работая напрямую с заводами-изготовителями, является импортером оригинальных и лицензионных запчастей к сельхозтехнике.

Устройства, которые сделают работу механизаторов и водителей гораздо более комфортными вне зависимости от погодных условий, можно было найти на стенде «Мастер-КлиматТехно». Здесь была представлена собственная продукция предприятия и заводов-смежников, с которыми оно сотрудничает. В экспозицию вошли кондиционеры для сельхозтехники, строительной техники, промышленного автотранспорта, которые компания сама устанавливает и обслуживает. Также в ее ассортименте есть отопители и подогреватели, которые пригодятся в холодный период года.

Одним из 575 участников выставки «Белагро-2026», которую посетило, по официальным данным, более 200 тысяч гостей, что стало рекордом, был и наш журнал «АгроБаза». Уже более 20 лет мы рассказываем на своих страницах и на сайте InfoBaza.by о том, как проходит главный агропромышленный форум. Мы были рады вновь встретиться с нашими давними партнерами и познакомиться с новыми. Надеемся, что и в следующем году увидимся со всеми на «Белагро-2027»!

Подготовил Петр Заяц



БУНКЕРЫ В СБОРЕ ЗСК-10, 15, 20

ЦЕНЫ ЕЩЕ НИЖЕ! ЗАПАСНЫЕ ЧАСТИ В НАЛИЧИИ

ООО «ПтицеПромСервис»



www.zsk15.by

МТС: 8 033 300-13-03, 8 033 300-13-01

Т./факс: 8 017 518-30-30

А1: 8 029 138-31-33, 8 029 393-93-95

ЧТУП «Филтромаш-плюс»

ФИЛЬТРЫ

для отечественной и импортной грузовой, дорожной, специальной и сельскохозяйственной техники

МАСЛА

SAE 10W40, 15W40, HLP 32-68, 80W90, M10DM, M10G2K, M8DM, MGE46, VMG3, И20 и др.

(017) 510-95-21
 (017) 510-90-20
 (017) 510-21-85
 (029) 639-34-62
 (029) 769-34-62

УНП 691456215



ВАША РЕКЛАМА В ЖУРНАЛЕ

АгроБАЗА

ЖУРНАЛ ДЛЯ ТЕХ, КТО РАБОТАЕТ В СЕЛЬСКОМ ХОЗЯЙСТВЕ



☎ (017) 374-54-27

370-90-91

A1 (029) 694-89-32

www.infobaza.by

ВСЕ ДЛЯ КРС

КОМПЛЕКСНЫЕ РЕШЕНИЯ ДЛЯ МОЛОЧНОГО ХОЗЯЙСТВА:
 (доение, выпойка, навозоудаление, вентиляция, микроклимат)



Широкий спектр оборудования для молочно-товарных ферм, а также, расходные материалы, респондеры, рескаунтеры для доильных залов GEA Farm Technologies, Dairymaster, Delaval.

ЧТУП «АГРОВИТАСЕРВИС» г. Минск, ул. Левкова, 9, оф. 9 (СКЛАД И ОФИС ПО ОДНОМУ АДРЕСУ)
 +375 17 213-43-50, +375 17 213-44-50, +375 33 344-36-35, +375 29 199-00-35

www.agrovita.by info@agrovita.by

ПОИЛКИ для КРС



УНП 290894405
ИП Бруцкий Д.Ф.

**СОБСТВЕННОЕ
ПРОИЗВОДСТВО**

моб. (029) **823-03-39**, (033) **697-697-3**

 <h2>НАСОСЫ</h2> <p>(скважинные: ЭЦВ, пищевые, дренажные, фекальные, для жижесборников: НЖН, НЦИ-Ф, ЦМК, НПК, ЦМФ, мешалки для сильно загрязненной воды)</p>	 <h2>ВЕНТИЛЯТОРЫ</h2> <p>(дымососы, канальные, крышные, осевые, дымоудаления, вытяжные, радиальные, пылевые, разгонные и др.)</p>
 <h2>ТРУБОПРОВОДНАЯ АРМАТУРА</h2> <p>(задвижки, затворы, вентили, краны, клапаны, фланцы, фитинги, компенсаторы и др.)</p>	 <h2>ТЕПЛОВОЕ ОБОРУДОВАНИЕ</h2> <p>(теповентиляторы Volcano, воздушно-тепловые завесы, калориферы и др.)</p>
<p>БЕЛТЕПЛОМАШ ГРУППА КОМПАНИЙ ЗАО «Коммуэнерго» (ГК «Белтепломашстрой»)</p> <p>МИНСК, ул. Пономаренко, 35а/119 тел./факс: +375 17 301-10-00 +375 29 680-35-99, 757-72-30</p> <p>Представительства: Брест: (0162) 55-10-86 Пинск: (0165) 66-17-10 Барановичи: (0163) 64-39-42</p> <p>Могилев: (0222) 41-11-18 Гродно: (0152) 62-44-97 Витебск: (0212) 48-77-08 Гомель: (0232) 25-51-25</p> <p>ЗАО - БЕЛТЕПЛОМАШСТРОЙ beltepl.by УНП 190526220</p>	

МОБИЛЬНЫЕ КОМБИКОРМОВЫЕ ЗАВОДЫ (МКЗ)



Мобильные комбикормовые заводы (МКЗ) – это надежное, экономичное оборудование, которое выполняет целый ряд работ по производству комбикорма непосредственно в местах хранения сырья, кормления животных.

ПРЕИМУЩЕСТВА ИСПОЛЬЗОВАНИЯ МОБИЛЬНЫХ КОМБИКОРМОВЫХ ЗАВОДОВ (МКЗ):

- Снижение стоимости по сравнению с КХП (без затрат на транспортировку, хранение и переработку);
- Высокая производительность данных заводов (до 20 тонн готовой продукции в час);
- Контроль качества получаемого корма (гомогенность смешивания составляет 1:100000);
- Высокоточный учет сырья и готовой продукции (электронный учет на каждом этапе производства);
- Производство комбикорма по заданной рецептуре;
- Моментальный ввод в эксплуатацию (поставляемое оборудование полностью готово к работе);
- Мобильность комплекса (производства корма в местах хранения сырья).

ООО «Дом Аренды» занимается предоставлением в аренду и продажей мобильных комбикормовых заводов (МКЗ) на территории РБ. Мы гарантируем качество поставляемой техники, заинтересованы в экономии средств наших клиентов и дальнейшем сотрудничестве с ними!

ЗАПЧАСТИ К СЕЛЬХОЗТЕХНИКЕ

В НАЛИЧИИ
И ПОД ЗАКАЗ



ЧАСТНОЕ ПРЕДПРИЯТИЕ «ЕЛИС-АГРОТОРГ» ВНП 691880319 www.elis-at.by

МТС (033) 359-95-49 • МТС (029) 877-41-18 • МТС (033) 695-97-16



вeлeстoрг

**ИМПОРТЕР И
ПРОИЗВОДИТЕЛЬ**

ЗАПЧАСТИ

KRONE

*EasyCut, BigX, Swadro
Comprima, Big Pack*

**Работаем в субботу
с 9.00 до 14.00**



к косилкам Krone EasyCut, КДЛ-2.71 (3.14)

1. Ротор 253531 (356 мм), 253530 (377 мм)
2. Модули 200311291(-81, -61, -51)
3. Крышка ротора 253047
4. Брус 200315550 (3.17), 200311410 (2.71)
5. Лента транспортера 200321430
6. Барабан 253532 (356 мм)
7. Болт 253108 (бастросъемный), 253744
8. Пружина ротора 253045 (356мм), 253046
9. Нож левый 139888, правый 139889
10. Шестерня 253030, Z=66
11. Шестерня 253033, Z=43
12. Вал-шестерни 20031133, 020031137
13. Защита ножа 253743
14. Модуль 253021 (симметричн.), 253022
15. Корпус модуля 253023, 253024
16. Ступица ротора 253025 (под шпонку)
17. Ступица ротора 20031123 (штифты)
18. Вал-шестерня 253027 (шпонка)
19. Опора ножа 253042
20. Редуктор главный 253070 (540 об/мин)
21. Шестерня 253065 (Z=36)
22. Шестерня 20015619 (Z=19)
23. Валы 145215 (42x192), 146974, 23506
24. Штифты срезные 912530, 912643
25. Гайки 20031136 (лев.), 20031134 (парв.)
26. Шестерни 146984 (Z=16), 146985 (Z=22)
27. Крестовина W2300, W2200, W2280
28. Манжеты 936337 (35x72), 936339 (35x80)
29. Полоз (башмак) 253566, 253657

к валкователям ГВБ-6.2, ГВЦ-6.6

30. Зубья 265012, 265013, 268405 (2 витка)
31. Дорожка беговая 265050 (SW1201A)
32. Дорожка беговая 268056 (Sw807)
33. Ролик 930335 (Sw807)
34. Ролик 933201 (SW1201A)
35. Кулачок 265048 (Sw1201), 268053
36. Коническая пара 9/79 (SW807), 10/62
37. Труба граблины 268925, 266604
38. Втулка алюминиевая 265045, 268276
39. Шарнир с муфтой 955931 (Sw700)
40. Колесо в сборе 953058 (16x6.5-8)

к прессподборщикам ППРО-155

41. Зуб 938436, 938438, 270014570
 42. Скат 270001620, 270001550, 270056480
 43. Нож 202608661
 44. Звездочки и цепи 31.75, 19.05, 15.785
- к комбайнам BigX 600, 650, 700, V8**
45. Пластина изнашивающаяся 200228210
 46. Лопатки выброса 200202400, 200202410
 47. Пластина ножа 2195561 (50x6x392.5)
 48. Привинчиваемая планка 2195553
 49. Нож левый 350770, правый 350771
 50. Брус противорежущий 0217125/27007153
 51. Камень точильный (Lg=150) 2223643
 52. Пластина изнашивающаяся 200204820
 53. Кольцо регулировочное 2173731
 54. Ступица (чашечный круг) 003520732
 55. Сегмента чистильщика 3520753, 3520743

(017) 368 06 09, 368 06 10
(029) 388 77 44, 731 44 44



www.veles-torg.by

ЦЕПИ 

**ЭТО
ЗДЕСЬ**

тел. 8 017 388-08-31
моб. 8 029 8888-666

ООО «Бел Альба-Цепь»
УНП 192254776

Альба-Цепь
цепи.бел
tsepі.by

ЗАПЧАСТИ **В НАЛИЧИИ!**
РАССРОЧКА до 12 месяцев
клиентам Белагропромбанка

Низкие цены!
от первого импортера

CLAAS   **ГОМСЕЛМАШ**

SaMASZ  **KRONE**  **Kverneland**  **KUHN**

к ЗЕРНУБОРОЧНЫМ и КОРМУБОРОЧНЫМ КОМБАЙНАМ
КОСИЛКАМ, ПОДБОРЩИКАМ, ГРАБЛЯМ и ВОРОШИЛКАМ
ПЛУГАМ и ПОСЕВНЫМ АГРЕГАТАМ

8 (017) 507-51-36 +375 (29) 380-80-37
www.agroimportzapchast.by

УП-АГРОИМПОРТЗАПЧАСТИ УНП 680728103

 **ГидроТехСервис**

Ремонт гидросистем и отдельных узлов



- насосов
- моторов
- гидрораспределителей
- гидростатических трансмиссий (ГСТ)

Ремонт гидроцилиндров

- замена уплотнений, штока, гильзы, поршня
- изготовление поршня, гильзы, штока
- восстановление проушин, бонок, гильзы



тел. (017) 519-04-94
(029) 216-74-74
(044) 517-74-74

 Доставка по РБ

ОДО «ГИДРОТЕХСЕРВИС» УНП 101133298
www.hts.by

 **ПРЕДЛАГАЕМ**

КОСИЛКИ
и ЗАПЧАСТИ К НИМ

АС-1, АС-1-01, К-78, КДН-210, КРД-1,5, КИР-1,5

ШИНОБОЛОЧКА АГРОКОМПЛЕКС «РОСА»

**ЗАПЧАСТИ К КОРМОРАЗДАТЧИКАМ,
РАЗБРАСЫВАТЕЛЯМ И ПРИЦЕПАМ**

РСК-12 • КРФ-10 • ИСРВ-12 • МВУ-5, -6, -8
ИСРК-12 (12Г, 12Ф) • СРК-11В (14В) • КТ-6
КТУ-10 • КТ-10 • 2ПТС-4,5 • 1ПТС-9

Частное предприятие «РОТОР-Снаб» УНП 691062513 • Частное предприятие «МВА-техно» УНП 693276983

тел. (017) 503-83-36 (18) • А1(029) 608-25-22 • А1(029) 630-02-11 • МТС (029) 775-30-13



велесторг
ИМПОРТЕР И
ПРОИЗВОДИТЕЛЬ

ЗАПЧАСТИ

CLAAS

Работаем в субботу
с 9.00 до 14.00



к косилкам Claas Disco 3050, КДН-2.65

1. Плоская пружина 938597
2. Барабан трансп. 952341, 952342
3. Ротор под болт 951510, под пруж. 952340
4. Нож левый 952043, правый 952042
5. Модуль приводной 935479 (Disco 3050)
6. Модуль основной 933323 (Disco 3050)
7. Модуль 138470 (Disco 2650, КДН-2.65)
8. Барабан транспортирующий 937925
9. Болт 952346, гайка 951538
10. Шкив клиноременной ведомый 949856
11. Фланец приводной 935479 (Disco3050)
12. Фланец основной 935666 (Disco 3050)
13. Фланец 138468 (Disco 2650, КДН-2.65)
14. Вал-шестерня 933370 (в редуктор)
15. Шестерня 933364 (в редуктор, Z=13)
16. Шкив клиноременной ведущий 949887
17. Вал-шестерня 935475 (Disco 3050)
18. Вал-шестерня 933325 (Disco 3050)
19. Вал-шестерня 138471 (Disco 2650)
20. Фланец 935665, 935473 (Disco 3050)
21. Шестерня 933369 (Z=33, в редуктор)
22. Комплект ремней 951917 (2720мм)
23. Шестерня бруса 935477 (Z=58)
24. Полос бруса 935463, 933376
25. Подшипник 939717 (72x35x33мм)
26. Шестерня 933367 (Z=22, в редуктор)
27. Крестовина W2400 (32x76мм)
28. Кожух балки 935484 (Disco 3050)

к валкователям Claas LINER 1550

29. Дорожка беговая 955387
30. Зуб пружинный 955 483, 955 710
31. Ролик ходовой (беговой) 955388
32. Опора зажимная (уплотнение) 974479
33. Шестерня концевая 955378
34. Колесо тарельчатое 955376

к комбайнам Claas Jaguar 850 и др.

35. Валец прессующий 986326
36. Валец гладкий 984493
37. Шина скребка 984399
38. Днище барабана 986281
39. Болт крепления ножа 214769
40. Брус противорежущий 495273
41. Пластина фиксирующая 984672
42. Планка резьбовая 984675
43. Нож левый 984670, правый 984671
44. Планка 906437
45. Щиток защитный 987404
46. Круг шлифовальный 984318
47. Обшивка 076218
48. Обшивка шахты 078660
49. Обшивка шахты 078661
50. Обшивка 076202
51. Палец 984714
52. Кольца 211826, 213642
53. Корпус подшипника 984490
54. Коромысло 986480, 984449
55. Пластина колена 076232
56. Ролик ходовой (подборщика) 213919
57. Пластина скребка (скат) 987770
58. Фланец 826165
59. Фланец 971894
60. Эксцентрик лев. 826134, прав. 826104
61. Зуб пружинный 986290, 918238, 918239
62. Редуктор верхних валцов 987434
63. Комплект лопаток 078181 (8лев.+8прав.)
64. Ремни 984885, 076403, 067745, 076401

(017) 368 06 09, 368 06 10
(029) 388 77 44, 731 44 44



www.veles-torg.by

**АГРОСЕРВИС
ФОЛЬКС** 000 «Агросервис Фолькс»
УНП 193724203 +375 44 577 00 04

**РЕМОНТ
ОБМЕННЫЙ ФОНД
МТЗ-3022 • МТЗ-3522
ГИДРОРАСПРЕДЕЛИТЕЛЕЙ
НАСОСОВ**

**ПРИВЕЗЕМ,
ВАШ СНИМЕМ,
СВОЙ ПОСТАВИМ!**



ВАША РЕКЛАМА В ЖУРНАЛЕ

АгроБАЗА

ЖУРНАЛ ДЛЯ ТЕХ, КТО РАБОТАЕТ В СЕЛЬСКОМ ХОЗЯЙСТВЕ



☎ (017) **374-54-27**
370-90-91
A1 (029) **694-89-32**
www.infobaza.by

**• РЕМОНТ ДВИГАТЕЛЕЙ • ЗАПЧАСТИ
• КОМПЬЮТЕРНАЯ ДИАГНОСТИКА**

Perkins **LOMBARDINI** **CAT** **АЛТАЙСКИЙ
МОТОРНЫЙ
ЗАВОД** **Минский
моторный
завод**

**ОПЫТ
19 лет
выполняем
все виды работ**

altaydizel.by

A-01, A-41 **Д-160** **Д-240,-243,-260** **ЯМЗ-236, -238**

Двигатели после капремонта в наличии

АлтайДизельСервис т. (017) 399-06-00, 358-99-82
Мы знаем о моторах всё! А1 (029) 399-49-03, 399-49-04
г. Минск, ул. Ф. Скорины, 44

ОДО «АлтайДизельСервис» • УНП 190598408



**КОЛЕСНЫЕ ОСИ В СБОРЕ
ПОДВЕСКА, РЕССОРЫ
ЗАПАСНЫЕ ЧАСТИ
КОЛЕСНЫЕ ДИСКИ**

Т.Д.
ТехПромДиск

**ПТК-10, ПСС-10, ПТ-14С, ПСС-20,
ПСС -15, ПУС-15, ПСС -25**

производства **ОАО «Вороновская сельхозтехника»**



www.tpd.by e-mail: tpd.andrei@tut.by

(017) 374-80-42, 377-80-42, (029) 382-44-44, 381-44-44

Иллюстрация: ШНК - «ТехПромДиск» - ШХ



велесторг

**ИМПОРТЕР И
ПРОИЗВОДИТЕЛЬ**

ЗАПЧАСТИ

КВК-800, КГ-6 «Полесье»

**Работаем в субботу
с 9.00 до 14.00**



1. Болт ножа M16x1.5x55
2. Прижим ножа Z76801
3. Нож измельчителя Z81123
4. Планка резьбовая КВС-2-0115504
5. Валец гладкий КВС-1-0111520
6. Валец верхний КВС-2-0111120
7. Валец верхний КВС-2-0111110
8. Валец детекторный КВС-1-0111560
9. Брус противорезущий КВС-1-0117150.3
10. Чистик вальца КВС-1-0111290
11. Датчик металлодетектора КВС-2-0701300
12. Редуктор верхних валцов КВС-2-0112000
13. Редуктор нижних валцов КВС-2-0113000
14. Брусок заточной БКр 59x215
15. Лопасть ускорителя КВС-1-0142840
16. Болт лопасти КВС-1-0142632
17. Вал ускорителя КВС-1-0142900
18. Ускоритель в сборе КВС-1-0142000
19. Лист приемной камеры КВС-1-0177404
20. Лист ускорителя выброса КВС-1-0142414
21. Лист поддона камеры КВС-2-0115421
22. Лист силосопровода КВС-1-0144421-01
23. Ремни ЗНВ2162, 4НВ(НА)2886, 7НВ9100
24. Червяк КВС-1-0143611
25. Колесо КВС-1-0143627
26. Зуб пружинный КВС-4-3903601
27. Редуктор КВС-1-0135000А
28. Хомут граблины КВС-4-3903412
29. Опора граблины КВС-4-3903002
30. Уголок граблины КВС-4-3903411
31. Ролик подборщика 305801 С-2Z
32. Нож измельчителя ПКК 0100180
33. Пластина большая ПКК 0100600
34. Пластина малая ПКК 0100610
35. Лопатка ПКК 0100140
36. Болт M18x1.5-35, M24x1.5x40
37. Ротор с валом ПКК 0100620, 0100560
38. Кожух нижний ПКК 0102000
39. Кожух верхний ПКК 0103000
40. Терка ПКК 0138000, лист ПКК0138406
41. Ремень ЗНВ2886
42. Устройство заточное ПКК0107000Б
43. Прижим КИН 0204402, КИС0202424 (-25)
44. Основание силосопровода ПКК0104030А
45. Ролик КИС 0203120Б
46. Сегмент Н.066.02
47. Палец КЗНМ-08.010
48. Пластина трения КИН 0204404
49. Опора промежуточная
50. Валец гладкий ПКК 0108050Б
51. Валец зубчатый ПКК 0108030А-01
52. Валец детекторный ПКК 0108040А
53. Редуктор ПКК0118000Б-01, 0117000А-01
54. Аппарат питающий ПКК 0108000Б
55. Пружина тарельчатая ПКК 0100042А
56. Муфта 04.140.000, 04.141.000
57. Муфта быстрого останова 04.139.000
58. Вал карданный ПКК 0145000, 0145100

(017) 368 06 09, 368 06 10

(029) 388 77 44, 731 44 44



www.veles-torg.by

КОЛЕСНЫЕ ОСИ В СБОРЕ И ЗАПАСНЫЕ ЧАСТИ К НИМ КОЛЕСНЫЕ ДИСКИ К КОРМОРАЗДАТЧИКАМ И ПРИЦЕПАМ «ХОЗЯИН»:

ИСКРК-12, СРК-11В (6В), СРК14В, СРК-21В
РВС-1500, 1500Д, РВС-2500, ПСКТ-15, РОУМ-20

УП «ТехПромДиск» • УНП 180278844



www.tpd.by

ТехПромДиск

(017) 374-80-42, 377-80-42

(029) 382-44-44, 381-44-44

e-mail: tpd.andrei@tut.by

ЗАПЧАСТИ



к тракторам
МТЗ

-82; -1221
-3022; -3522; Т-25; Т-40

ШИНЫ • МАСЛА • ФИЛЬТРЫ
АКБ • ТКР • РВД • НАСОСЫ
ЦЕПИ • ПОДШИПНИКИ и др.

Слуцк, ул. Ленина, 294В

А1 (044) 738-43-00

А1 (029) 330-55-86

т./ф. (01795) 38-000

Салигорск А1 (029) 338-06-46

Официальный партнер

ОАО «БЗТДиА» ООО «Виктория 2000»

УНП 60000108

РЕМОНТ ДВИГАТЕЛЕЙ КПП • РЕДУКТОРОВ

ЯМЗ-236, ЯМЗ-236Н, ЯМЗ-236НЕ2, ЯМЗ-236НЕ3

ЯМЗ-238, ЯМЗ-238Н, ЯМЗ-238Д

ЯМЗ-238ДК, ЯМЗ-238ДЕ2, ЯМЗ-240

ЯМЗ-658, ЯМЗ-7511, ЯМЗ-7512

Д-245, Д-245 (ЕВРО-3), Д-245Е2, Д-260, Д-260 (ЕВРО-1, -2, -3)

КАМАЗ ЕВРО-1, КАМАЗ ЕВРО-2, КАМАЗ ЕВРО-3

г. Могилев, ул. Ровчакова, 18

(029) 380-95-67, 688-76-51 • т./ф. (0222) 76-34-78

www.dvigrem.by

БЕЗНАЛ
СЕРТИФИКАТ
ГАРАНТИЯ



16 лет на рынке

ИП Порошкова С.П. УНП 790415568

Серт. № ВУ/112 04.12.008 04193 от 20.12.2015 до 21.12.2020



ГидроТехСервис

ГИДРОМОТОРЫ для комбайнов



подберем гидромотор
по образцу, по фото, по размерам

тел. (017) 519-04-94

(029) 216-74-74

(044) 517-74-74

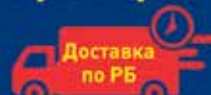

ОДО «ГИДРОТЕХСЕРВИС» УНП 101133298

www.hts.by

РЕМОНТ ПОГРУЗЧИКОВ

КАПИТАЛЬНЫЙ, ТЕКУЩИЙ

АМКОДОР

ВСЕ ВИДЫ РАБОТ

Диагностика. Гарантия. Качество. Доставка.

т./ф. (01713) 6-88-88 • (029) 333-75-56(А1) • (029) 855-48-22(МТС)



УНП 800005156

ФИЛЬТРЫ

для отечественной и импортной
грузовой, дорожной, специальной
и сельскохозяйственной техники

МТЗ, КЗР, УЭС, КВК, Лида,
К-701 -744, Дон, ТО-18 -352,
ЭО, КамАЗ, МАЗ, ГАЗ, ВАЗ,
John Deere, CLAAS, CASE,
MAN, MB, Fend, DETROIT,
JCB, DEUTZ, CATERPILLAR,
New Holland, Cummins, Volvo,
Perkins, Lombardini и др.



ВОЗДУШНЫЕ
МАСЛЯНЫЕ
ТОПЛИВНЫЕ
ГИДРАВЛИЧЕСКИЕ



МАСЛА

5W40, 10W40, 15W40,
HLP 32, 46, 68, 80W90,
M10DM, M10Г2К, МГЕ46,
ВМГЗ, И20 и др.

ТОСОЛ • АНТИФРИЗ • СМАЗКИ • РЕМНИ
Р/К • НАБОРЫ РЕЗИНОВЫХ КОЛЕЦ
ПРЕСС МАСЛЕНКИ • МЕДНЫЕ КОЛЬЦА и др.

(017) 510-95-21 • (017) 510-90-20

(029) 639-34-62 • (029) 769-34-62

ЧТУП Филтмаш-плюс • Минский р-н, д. Боровая, 3 • filtmarsh.by

e-mail: filtmarsh@mail.ru

УНП 691456215



вeлeстoрг

**ИМПОРТЕР И
ПРОИЗВОДИТЕЛЬ**

ЗАПЧАСТИ

SaMASZ KMP-9

**Работаем в субботу
с 9.00 до 14.00**



1. Барабан 0540.03.03.00/2 (KMP-9, 4x85)
2. Барабан 225.05.02.00 (4x100)
3. Ступица 225.05.17.00, -18, -19 (4x85)
4. Ступица 0540.03.09.00/2, -10.002 (4x100)
5. Болт крепления модуля 540.03.18.00
6. Ротор 0540.03.04.00/2 (KMP-9, 4x85)
7. Ротор 225.05.05.00/4 (4x100)
8. Корпус модуля 225.05.07.00
9. Крышка 225.05.09.00, 0540.03.08.00
10. Болт ножа 225.05.20.00
11. Держатель ножа 0540.03.20.00/2
12. Держатель ножа 0540.03.20.00/1
13. Модуль в сборе 225.05.КР.00
14. Вал модуля 225.05.08.00
15. Болт крепления ножа M10-002-012
16. Шкворень в сборе 540.03.00.КР
17. Шестерня z=60, 225.05.13.00
18. Шестерня z=20, 225.05.15.00
19. Шестерня z=38, 225.05.14.00
20. Ножи 115x49x4L(-R), 105x49x4L(-R)
21. Крепление 0619.01.38.001, 0619.01.06.001
22. Втулка кронштейна (MITS-000-0018)
23. Палец 0271.01.16.003
24. Шпонка модуля 10x8x22, 10x8x30
25. Битер плющильный 0240.02.03.001
26. Межполозная вставка 225.05.01.10
27. Брус в сборе KMP-9 полный
правый 0608.04.00.003
левый 0608.05.00.003
центральный 0570.03.00.002
28. Полоз 0608.04.21.003, 0608.05.21.003
29. Пластина 566.04.03.000, 0575.05.07.000
30. Полоз 0540.03.42.002, 0540.03.52.002
31. Брус пустой KMP-9 без шестерен
правый 0608.05.01.003
левый 0608.04.01.003
центральный 0600.04.01.002
32. Щетка транспортера 284.02.18.00
33. Лента транспортера 284.02.20.00
34. Корпус подшипника транспортера
0284.02.08.000 (подшипник 2205-2RS)
0284.02.09.000 (подшипник 2305-2RS)
35. Муфта MIPS-024-000 + MISL-024-000
36. Вал карданный KMP-9
MIWB-071-001 - передняя секция
MIWB-069-001 - левый с муфтой
MIWB-069-000 - правый с муфтой
MIWB-121-006 - приводной от ВОМ
37. Гидропредохранитель 272.01.38.00
38. Вал редуктора 130-02.05.03
39. Втулка в шкив M11T-035-025
40. Шарнир сдвоенный M1PP-000-001
41. Гидронасос M1HP-040-002
42. Гидромотор транспортера M1HS-000-025
43. Радиатор в сборе M1I-022-000
44. Шкив M1KZ-032-002, MZNS-006-006
45. Редуктор MIPS-053-002, MIPS-052-002
46. Редуктор с насосом MIPS-138-002
47. Редуктор MIPS-110-000
48. Редуктор MIWB-071-001
49. Ремень MZPZ-001-005

(017) 368 06 09, 368 06 10
(029) 388 77 44, 731 44 44



www.veles-torg.by

РЕМОНТ ТУРБИН

за
1
день

- **Любая техника**
ЛЕГКОВЫЕ, ГРУЗОВЫЕ АВТОМОБИЛИ,
АВТОБУСЫ, ТРАКТОРЫ, КОМБАЙНЫ,
САМОСВАЛЫ, ГПУ И ДР. АГРЕГАТЫ
- **Все типы и модели**
- **Гарантия 12 месяцев**
- **Работаем по Беларуси**
- **и России**
- **Всего за 1 день**

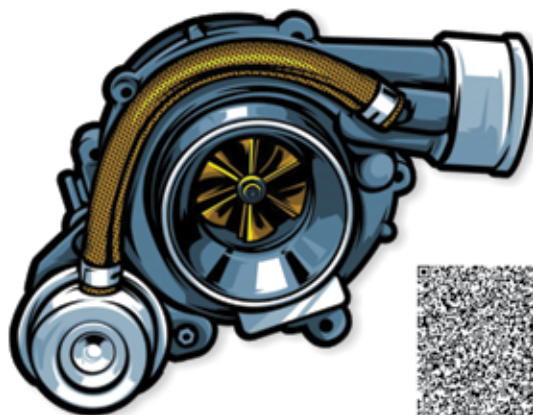

BorgWarner



HOLSET
TURBOCHARGERS



CZ

Schwitzer

IHI
Turbochargers

Garrett

TURBO PROF

УНП 190950733

ООО «АктивАвтоСервис»

г. Минск,
ул. Стебенёва, 12А-1

www.turboprof.by

+375 17 385 96 07
+375 17 388 06 28
+375 33 604 58 96
+375 29 604 58 96

РЕМОНТ ГИДРОЦИЛИНДРОВ



ГидроТехСервис

для СТРОИТЕЛЬНОЙ, СЕЛЬСКОХОЗЯЙСТВЕННОЙ,
ДОРОЖНОЙ, КОММУНАЛЬНОЙ СПЕЦТЕХНИКИ
И ПРОМЫШЛЕННОГО ОБОРУДОВАНИЯ

дефектовка неисправностей ГЦ бесплатно

РЕМОНТ И ВОССТАНОВЛЕНИЕ:

- ШТОКА ГИДРОЦИЛИНДРА
- ГИЛЬЗЫ
- ПОРШНЕЙ
- ПРОУШИН И ДРУГИХ УЗЛОВЫХ ДЕТАЛЕЙ



Гарантия 12 месяцев.
Срок готовности до 5 дней.*

* - при наличии либо возможности
скорой поставки комплектующих.

8 017 519-04-94
www.hts.by

☎ (044) 517-74-74
☎ (029) 216-74-74



велесторг

**ИМПОРТЕР И
ПРОИЗВОДИТЕЛЬ**

ЗАПЧАСТИ

к зерноуборочным комбайнам КЗС-10 (-1218)

**Работаем в субботу
с 9.00 до 14.00**



1. Подбарабанье
КЗК-10-0103000
КЗК-12-0103000 (большое)
КЗК-12-0103030 (малое)
2. Бич КЗК-10-0104502,
КЗК-10-0104502-01
3. Болт бича 54-62388,
4. Транспортер н/к
КЗК-10-1877000,
КЗК-10-1877400,
КЗК-10-1807300(-01)
5. Вал верхний н/к
КЗК-12-1803000А,
КЗК-12-1803300
КЗК-12-1813000
6. Вал нижний
транспортера н/к
КЗК-10-1877000,
КЗК-12-1806000А,
КЗК-12-1816000
7. Редуктор КЗК-12-021000
8. Вариатор КЗК-0108000
9. Вариатор КЗК-0123000
10. Ремень 68x24x2600,
11. Гидроцилиндр
РСМ 10.09.01.010
12. Редуктор 10.01.47.100
13. Домолачивающее
устройство КЗК-0207000В-01
14. Муфта КЗК-0219020Б
15. Привод КЗК-12-0202690
16. Контрпривод
КЗК-12-0202500А
17. Вентилятор очистки
КЗК-10-0217000 (в сборе),
КЗК-10-0217100 кожух
сдвоенный,
КЗК-10-0217010 крылеч
вентилятора
18. Сайлентблок
КЗР-0202750
19. Решето верхнее
КЗК-10-0260200А,
верхнее малое
КЗР-10-0260100А,
решето нижнее
КЗР-10-0240020, доска стрясная
КЗК-12-0280000А
20. Хомут КЗР-1502408
21. Глазок КЗР-1502003
22. Цепь колосового элеватора
КЗР-0208080Б, зернового
элеватора КЗК-10-0214140

23. Палец КЗР-1507050
24. Палец КЗР-1507060
25. Редуктор 060540092
26. Ремень 52x16x1250,
38x18x1500 и другие
27. Компрессор
КЗК-01-0010000
28. Болт сегмента М6-18
29. Заклепка М6-18
30. Палец шнека жатки
КЗР-1502601
31. Звездочка ведущая
1.328.815 (КОК-6)
32. Звездочка ведомая
1.321.457 (КОК-6)
33. Сегмент Н.066.14
34. Шкив ведомый вариатора
вентилятора КЗК-0217300
35. Нож
КПС-4-0513401 (КОК-6)
36. Цепь роликовая
1.326.221 (КОК-6)
37. Клавиша соломотряса
10.01.38.260 Б
38. Стеблеподъемник
КЗР-1519000
39. Нож КЗК-10-0290417
40. Нож КЗК-10-0290416
41. Подшипник ножа
42. Головка ножа
с суппортом 27мм
43. Нож КЗР-1507010(-21)
44. Кулак поворотный
10.02.02.190-02 правый,
10.02.02.190-03 левый
45. Поддон блока шнеков
КЗК-10-0218030А
46. Насос-дозатор
Д 250-12-17-02
47. Звездочка
КЗК-10-0218611 (-02)
48. Колпак
КЗК-12-0102474
49. Диск тормозной
3518020-48320
50. Шнек КЗК 0216030Б,
шнек КЗК-10-0218070,
шнек КЗК-10-0218020,
шнек КЗК 10-0202770
51. Гидроцилиндр
рулевой
КЗК-10-0602100



(017) 368 06 09, 368 06 10
(029) 388 77 44, 731 44 44

www.veles-torg.by

ГидроТехСервис

ГИДРОНАСОС И ГИДРОМОТОР ХОДА

для комбайнов Гомсельмаш
НП90, МП90, НП112, ТН112, МП112



оперативно проводим капитальный ремонт

тел. (017) 519-04-94

(029) 216-74-74

(044) 517-74-74



ДОСТАВКА
ПО РБ

ОДО «ГИДРОТЕХСЕРВИС» УНП 101133298

www.hts.by

РЕМОНТ УЗЛОВ И АГРЕГАТОВ

ПОГРУЗЧИКОВ  **амкор**



ГМКПП У35.615, У35.605,
к погрузчикам, форвардер, харвестер,
«Амкор» любых модификаций

Двигателей ММЗ
Д240, Д243, Д245, Д260

РОМов
Редукторов мостов
Колесных передач



Гарантия 1 год. Стенд обкатки.
Обменный фонд. Доставка.
Снятие, установка.
Высокое качество.

ООО «МОТОВО» УНП 600606156

Пуховичский р-н., 19 км от МКАД, 6 км от трассы М1 Брест-Москва

т./ф. (01713) **6-88-88**, (029) **333-75-56** (А1)

(029) **855-48-22** (МТС)

e-mail: motorovo@mail.ru

ВАША РЕКЛАМА В ЖУРНАЛЕ

АгроБАЗА

(017) 374-54-27

370-90-91

А1 (029) 694-89-32



**КАПИТАЛЬНЫЙ
И ТЕКУЩИЙ**



ЗАПЧАСТИ

ТО-18, -28, -332, -342,
-352, -2551, -2661 и др.

www.remont-pogruzchika.by

ООО «Ремонт Погрузчиков»

Минск, ул. Селицкого, 25а, каб. 18

(017) 272-56-45

(029) 631-30-79

(029) 688-80-01

e-mail: remontpg@gmail.com

РЕМОНТ

• **ПОГРУЗЧИКОВ**

амкор

УЗЛОВ И АГРЕГАТОВ к ним

- мостов, главных и колесных передач, РОМа
- гидравлики
- погрузочного оборудования

ТОПЛИВНОЙ АППАРАТУРЫ

диагностика и ремонт

• **ДВИГАТЕЛЕЙ**

Д-260, Д-245, Д-240, А-01

А-41, Д-440, ЯМЗ и др.

• **КОРОБОК ПЕРЕДАЧ**

Гарантия – 1 год • Стенд обкатки • Обменный фонд

Мы даем силу машинам!

Только у нас

- оригинальные гидромашины для Вашей техники
- широкий ассортимент товаров на складе
- низкие цены
- акции и скидки на товары
- официальная гарантия сервисных центров

ПОСТОЯННО В НАЛИЧИИ ПО НИЗКИМ ЦЕНАМ АКСИАЛЬНО-ПОРШНЕВЫЕ ГИДРОНАСОСЫ И ГИДРОМОТОРЫ ДЛЯ ЛЮБОЙ СПЕЦТЕХНИКИ

ГИДРОМОТОРЫ И ГИДРОНАСОСЫ (регулируемые и нерегулируемые)

210.12.01.03
310.2.28...
310.3.56...
310.4.56...
310.4.80...
310.112...
310.2.112...
310.3.112...
310.4.112...
310.4.160...
303.3.112.501
313.4.56.500.4
313.4.55.557.483
313.4.112...

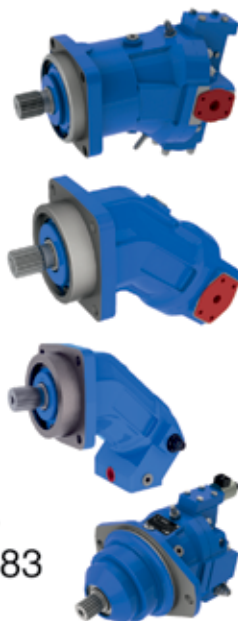

НАСОСНЫЕ АГРЕГАТЫ

333.3.55...
333.3.56...
и другие



ГИДРОАППАРАТУРА И БЛОКИ УПРАВЛЕНИЯ

- 510.20.10
- 510.32.10 и другие
- 100 ВМ (220 ВМ)
- с одной рукояткой
- 101 ВМ с двумя рукоятками



ПГА С КЛАПАНАМИ 640.00

ООО «ПСМ-Гидравлика»

www.psm-hydraulics.by

тел. (0232) **999-303**
999-313
980-175

моб. (029) **198-72-99**
(029) **145-76-88**

Специализированный склад запчастей и сервисный центр
Беларус 320/422/622 в Беларуси

ЗАПЧАСТИ • РЕМОНТ

MT3-320, -422, -622

в том числе всё для двигателей LDW 1603, LDW 2204



АлтайДизельСервис (017) 399-06-00, 358-99-82 • А1 (029) 399-49-03(04)

ПОДШИПНИКИ

ШИРОКИЙ
АССОРТИМЕНТ



УНП 190841390

филиал в Пинске
филиал в Бресте
филиал в Мозыре
филиал в Гомеле
филиал в Барановичах
филиал в Турове

BBC, SKF, FAG, INA, CRAFT
КПК, АПП, ГПЗ-34, СХ

РЕМНИ • САЛЬНИКИ • ЦЕПИ
ЭЛЕКТРОДЫ • РВД • РУКАВА
г. Минск, ул. Маяковского, 127, корп. 2, ком. 210
(017) 316-66-80, 316-16-25
(029) 250-70-63, (029) 601-09-81
www.utt.by • e-mail: 1@utt.by

(0165) 31-73-33, (029) 536-40-75
(0162) 50-70-76, (029) 674-15-33
(0236) 21-81-60, (029) 144-30-34
(0232) 21-99-01, (044) 771-65-70
(0163) 61-61-15, (044) 771-65-15
(02353) 3-10-10, (044) 771-65-14

АгроБАЗА

ЖУРНАЛ ДЛЯ ТЕХ, КТО РАБОТАЕТ В СЕЛЬСКОМ ХОЗЯЙСТВЕ



Издание получают более
3 500 субъектов хозяйствования
Беларуси, занимающихся
агропромышленным производством,
снабжением или сервисом
для сельхозпредприятий

(017) 374-54-27, 370-90-91

А1 (029) 694-89-32

ГИДРАВЛИКА



ГидроТехСервис

Поставка • Диагностика • Ремонт

Гидронасосы

Гидромоторы

Гидроцилиндры

Гидрораспределители



ГСТ (НП112, МП112, НП90, МП90)

Клапанная аппаратура

ПГА

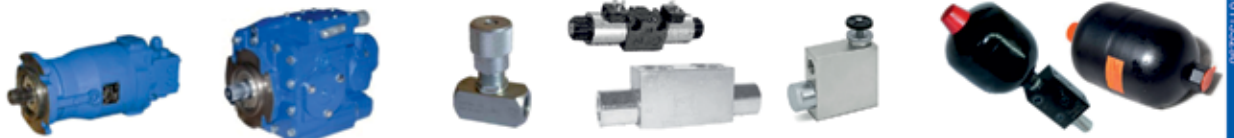

Насосы
дозаторы

Штуцеры и
переходники

Фитинги для
производства
РВД

Шланги для
производства
РВД

Оборудование для
производства
РВД



Бесплатная консультация инженера-гидравлика по самодиагностике и подбору гидроузла

ГАРАНТИЯ СОБСТВЕННОГО СЕРВИСНОГО ЦЕНТРА!

8 017 519-04-94

А1 8 044 517-74-74

Доставка по Беларуси

www.hts.by

8 029 216-74-74

МАСЛА

SAE 10W40, 15W40, HLP 32-68, 80W90, M10DM, M10G2K, M8DM, MGE46, BMG3, I20 и др.

ФИЛЬТРЫ

для отечественной и импортной грузовой, дорожной, специальной и сельскохозяйственной техники



(017) 510-90-20, 510-95-21
510-21-85, (029) 639-34-62
(029) 769-34-62

ЧТУП «Фильтрмаш-плюс»
УНП 691456215

ГидроТехСервис

ГИДРОЦИЛИНДРЫ для комбайнов, тракторов погрузчиков, самосвалов прицепов



подберем гидроцилиндр
по образцу, по размерам

тел. (017) 519-04-94

(029) 216-74-74

(044) 517-74-74



ОДО «ГИДРОТЕХСЕРВИС» УНП 101133298

www.hts.by

ООО «ПУМИ-С»

МАСЛА МОТОРНЫЕ (налив)
M10G2K, M8B,
M10DM, SAE15W40,
SAE10W40

МАСЛА (налив)
**ИНДУСТРИАЛЬНЫЕ
и ГИДРАВЛИЧЕСКИЕ**
И-20А, И-30А, И-40А,
МГЕ-468

МАСЛА (налив)
ТРАНСМИССИОННЫЕ
ТЭП-15, НАФТАН Т

СМАЗКИ солидол, литол и др.

ТОСОЛ, АНТИФРИЗ

НИЗКИЕ ЦЕНЫ!

Минск, ул. Карвата, 87, корп. 1
(017) 270-11-12
(017) 270-11-13
(029) 777-25-52

ПРОИЗВОДСТВО РБ
УНП 100296387

РЕМОНТ КУЗОВОВ АВТОБУСОВ ПАЗ

РАДИМИЧ, БОГДАН, КАВЗ,
ГАЗЕЛЬ, МАЗ, НЕМАН и др.

СВАРКА • ОКРАСКА
СЛЕСАРНЫЕ РАБОТЫ

УП «МинЛАЗремонт»

г. Минск, ул. Бабушкина, 44
(017) 347-81-06
(029) 619-42-07
(029) 553-84-11

УНП 100030141

ADR S.p.a. (Италия)

Комплекующие мирового лидера для сельскохозяйственной техники

- Оси и полуоси колесного хода в сборе: тормозные и безтормозные с сечением балки от 40 до 150 мм, выдерживаемыми нагрузками до 16 тонн.
- Рессорные параболические подвески грузоподъемностью от 4 до 36 тонн для прицепной техники.
- Гарантийное и послегарантийное обеспечение всеми расходными и запасными частями.



КОЛЕСНЫЕ ДИСКИ и КАМЕРЫ

для импортной и отечественной сельхозтехники

- для прицепов 2ПТС-4,5, 2ПТС-6,5, ПТК10, ПТ12, ПСС14, ПСС15, ПСС25: 6X16, 8X16, 9X15,3, 13X15,5, 13X18, 16X17, 16X22,5, 20X22,5.
- для МТЗ: 9x20, 10x24, 12X24, 13x20, 14X30, 15X30, 14X38, 16x34, 16x38,
- для комбайнов «Лида» 1300, 1600 - DW25x26, DW27x32
- для опрыскивателей: 8x32, 8x42. для плугов, культиваторов, сеялок: 4,25x12, 7x15, 9x15,3, 11x16

УНП 190789444



УП «ТехПромДиск»
частное торгово-производственное
унитарное предприятие

(017) 374-80-42, 377-80-42 • (029) 382-44-44
www.tpd.by • e-mail: tpd.andrei@tut.by

Роботы приняли участие в сборе чая в Китае

Человекоподобные роботы вместе с живыми фермерами поучаствовали в сборе и приготовлении чая.

Это произошло в рамках предварительного этапа Всемирных игр человекоподобных роботов-2026, организованных Народным правительством Пекина, Медиакорпорацией Китая и рядом других структур. Ранее гуманоидные роботы состязались в скорости на полумарафоне. Следующим этапом стало участие в сборе, транспортировке и приготовлении чая.

«Участие в этом практическом испытании позволило нам расширить сценарии обучения роботов. Мы увидели новые возможности для использования роботизированных рук. Одновременно стало ясно, что еще есть пространство для совершенствования. Например, в процессе сбора чая выявились проблемы, связанные с площадью соприкосновения пальцев роботов. Мы будем продолжать улучшать и оптимизировать наши разработки, чтобы подготовить человекоподобных роботов к практическому применению», — рассказал представитель инженерной команды Фан Хайнань.

Благодаря технологии захвата движений за время в буквальном смысле полевых испытаний инженеры собрали большой объем данных, и обещают продолжить совершенствовать технологии. Для чайной отрасли проект, как утверждают участники, также открыл новые возможности к устранению нехватки рабочей силы и сохранению традиционных методов производства чая.

Крахмал стал сырьем для биопластика

Ученые из Университета Барселоны (Испания) смогли получить биоразлагаемый биопластик высокой промышленной ценности из картофельного крахмала.



В основе технологии — бактерия *Bacillus subtilis*: это безопасный микроорганизм, который широко применяют в промышленности. С помощью генной инженерии ученые изменили ее метаболизм, чтобы повысить выработку биополимера.

В результате в лабораторных условиях было получено 11,3 г/л биомассы и 5,8 г/л полигидроксibuтирата (этот тот самый биопластик). Доля полимера в сухой массе клеток достигла 51,8%, что сопоставимо с коммерческими стандартами.

Полигидроксibuтират — более экологичная альтернатива обычным пластмассам: он производится из возобновляемых ресурсов, помогает сократить углеродный след и уменьшить количество стойких отходов в природе.



АНЕКДОТЫ

Для того чтобы вычислить лидера в незнакомом коллективе, обратите внимание, на чем рабочем столе лежит пульт от кондиционера.

Пьяные грузчики, пытаясь найти тормоз, отчаянно давили на все педали подряд, но поехавший с лестницы роуль было уже не остановить.

Лицо боксера страдает профдеформацией.

На комфортное обустройство в жизни зачастую уходит все отведенное на нее время.

— Гений никогда не скажет, что он гений! По себе знаю...

Одно и то же качество личности может восприниматься совершенно по-разному различными социальными группами. Так, жена и прочие члены семьи Петровича считают, что Петрович пьет безбожно, между тем как собутыльники Петровича считают, что он пьет божественно!

А почему Золотая Рыбка, которая запросто может все, так униженно просит Старика ее отпустить?

Закон кота: Не бывает закрытых дверей, бывает слишком тихое «мяу!»

Скромна до безобразия... После безобразия — опять скромна.

— Что может быть противней, чем обнаружить в яблоке червяка?
— Обнаружить полчервяка.

Самый лучший способ создать малый бизнес — купи большой и наберись терпения...

**ЭЛЕКТРИК СИДОРОВ
УПАЛ СО СТОЛБА
И ВЕЖЛИВО
ВЫРУГАЛСЯ.**

— Сынок, ты водил девушек домой, пока мы с мамой были на даче?
— Нет, пап.
— Неудачник!

Врач больному:

— Какой у вас сейчас вес?

— Семьдесят.

— А какой был максимальный?

— Восемьдесят.

— А минимальный?

— Три триста.

— Ты вчера футбол смотрел?

— Да, до трех часов ночи.

— Так ведь матч в половине первого закончился?!

— А пиво-то осталось!

Врач говорит пациенту:

— Примите две таблетки, а завтра, если проснетесь, еще две.

— Моя родная деревня была настолько дикая и суровая, что первые нематерные слова в своей жизни я услышал в армии от прапорщика.

— Мой муж говорит, что я не должна все планировать так далеко вперед. Правда, он еще не мой муж.

— Может ли собака получить инфаркт?
— Может, если ей создать человеческие условия.

— Мой кот в прошлой жизни был судебным приставом...

— Описывает имущество?

— Не только... Сегодня в прихожей еще и арест наложил...

— Вы молодой, веселый, смелый, активный и хотите присоединиться к большому дружному коллективу?

— Да!

— Тогда пройдемте в отделение.

Шины

производства РФ, РБ **БЕЛШИНА**

грузовые, легковые, легкогрузовые
для спецтехники

Настоящее качество в "Вимасе"!!! "Тот самый" ГОСТ

Камеры

пр-во РБ, РФ, Украина и др.
для любой техники, более 500 видов

Диски

колесные для с/х техники

Антифриз

Тосол

5 л, 10 л
20 л, 200 л

пр-во РБ (ОАО "Гродно Азот")
и другие технические
жидкости пр-ва РБ

*- гарантия до 3 лет;
- выписка и отгрузка
товара в одном месте:
г. Минск ул. Попова, 26
(р-н пр. Жукова)*

АКБ

для легковых, грузовых а/м,
сельхозтехники
производства РБ, РФ, Украины, ЕС

в наличии!!!

Спецпредложение!!!
АКБ 6ст 190 АЗ "Зубр"



УНП 100486295

УП "ВИМАС"
33 года на рынке!

Вся продукция
в наличии на складе!
Возможность доставки.

www.kamerdom.by
vimmas@kamerdom.by

(017) 374-63-38
(017) 374-37-85
т./ф. (017) 324-67-49
(029) 604-37-91
(029) 307-76-10
(033) 313-54-03
(033) 604-37-17+Viber
(044) 715-38-70+Viber

КАМЕРЫ

для отечественной и импортной техники
всех типоразмеров

Легковые
Легкогрузовые
Грузовые
Сельскохозяйственные
К погрузчикам
К дорожно-строительной технике

- Оптом и в розницу
- Со склада в Минске
- Всегда в наличии на складе



ТД

ТехПромДиск

(017) 374-80-42, 377-80-42
(029) 382-44-44, 381-44-44
www.tpd.by
e-mail: tpd.andrei@tut.by

УП - ТехПромДиск • УНП 190769444

ТЕМЫ НОМЕРА

СЕЛЬХОЗТЕХНИКА, ЗАПЧАСТИ	1-16, 24-37
СЕЛЬХОЗОБОРУДОВАНИЕ, ЖИВОТНОВОДСТВО	22, 23
ГСМ, ТЕХ.ЖИДКОСТИ	37
АКБ, ШИНЫ	39

ПРИМЕЧАНИЯ:

- В отдельных случаях тематика объявлений может не совпадать с темой страницы.

Заполните купон и вышлите его по почте или факсу.

Также вы можете подписаться через сайт:

АгроБАЗА



220034, г. Минск, ул. Платонова, 10 – 402, 000 «Гольфстрим»

КУПОН БЕСПЛАТНОЙ ПОДПИСКИ

ТОЛЬКО ДЛЯ ЮРИДИЧЕСКИХ ЛИЦ И ИНДИВИДУАЛЬНЫХ ПРЕДПРИНИМАТЕЛЕЙ

Информационная база данных «АгроБаза» постоянно обновляется и уточняется. Если вы хотите регулярно (**бесплатно**) получать специализированное издание «АгроБаза», заполните купон и вышлите его по почте или факсу.

Название предприятия _____

Адрес (с индексом), тел. _____

Вид деятельности _____

Отдел (лицо) для получения журнала _____

ГидроТехСервис

Производство РВД

- современное оборудование
- качественные комплектующие
- конкурентные цены
- гарантия качества



Комплектующие для производства РВД

- рукава оплеточные, навивочные
- муфты, фитинги



Оборудование для производства РВД

- обжимные станки (с ручным и электрическим приводом)
- отрезные станки



А также аксессуары и комплектующие к ним

Тел.: (017) 519-04-94

(029) 216-74-74

(044) 517-74-74

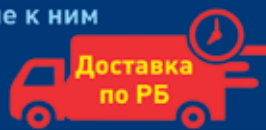

www.hts.by

АгроБАЗА

№7 (248) июль 2026

выходит с 2005 г. один раз в месяц

«АгроБаза» в Интернете:

<http://infobaza.by>

ИЗДАНИЕ РАСПРОСТРАНЯЕТСЯ БЕСПЛАТНО:

- По редакционной подписке (через РО «Белпочта»)
- Прямой почтовой рассылкой
- На тематических выставках

ИНФОРМАЦИОННАЯ АДРЕСНАЯ БАЗА ЖУРНАЛА «АГРОБАЗА»

Сформирована и обновляется ООО «Гольфстрим» по материалам открытой печати, справочным изданиям и другим источникам.

ПОЛУЧАТЕЛИ ЖУРНАЛА

Предприятия и организации Республики Беларусь, чья деятельность связана с сельским хозяйством:

- непосредственно работающие в сельском хозяйстве
- занятые в торговле и переработке продукции сельского хозяйства
- участвующие в материально-техническом обеспечении АПК

Всего журнал получают более 3 000 субъектов хозяйствования Республики Беларусь

Издание зарегистрировано в Министерстве информации Республики Беларусь. Свидетельство № 448 от 04.06.2009 г. Учредитель ООО «Гольфстрим»

АДРЕС РЕДАКЦИИ:

220034, г. Минск, ул. Платонова, 10-402
тел. (017) 374-54-27, 370-90-91
факс (017) 221-01-01, 374-74-09
А1 (029) 694-89-32 (Viber, Telegram)
e-mail: reklama@infobaza.by

Директор, главный редактор
Владимир Анатольевич Богданов

Шеф-редактор П. Заяц

Отв. секретарь И. Поляк

Дизайн и верстка А. Грицак
И. Красносельский

Отдел рекламы В. Мацкевич
М. Ровенская

Подписано в печать 25.06.2026 г.
Формат 60x84/8.

Бумага мелованная, офсетная.
Печать офсетная. Усл. печ. л. – 5
Тираж 3 050 экз.

Заказ №1110

Отпечатано в типографии ОДО «Дивимакс»
Лицензия № 3820000006483
от 03.04.2009 г.
г. Минск, ул. Аэродромная, 125, пом. 5Б.

ГОЛЬФСТРИМ

© 2026

Адказнасць за дакладнасць рэкламы нясе рэкламадаўца. Матэрыялы нумара падрыхтаваны на аснове ўласнай інфармацыі і паведамленняў СМІ. Артыкулы, пазначаныя знакам (P), апублікаваныя на правах рэкламы.

РАЗМЕЩЕНИЕ РЕКЛАМЫ:
ТЕЛ. (017) 374-54-27, 370-90-91

ОСУЩЕСТВЛЯЕМ ВЫЕЗД ПО ВСЕЙ РЕСПУБЛИКЕ БЕЛАРУСЬ

БОЛЬШОЙ ОБМЕННЫЙ ФОНД ТОПЛИВНОЙ АППАРАТУРЫ!

дизельных двигателей для грузовой,
сельхоз- и спецтехники

*Мы не посредники,
мы первые ПРОИЗВОДИТЕЛИ!*



CATERPILLAR



WEICHAH



DETROIT



CUMMINS



ЯМЗ

ТМЗ



DEUTZ



ММЗ



ДИЗЕЛЬЦЕНТР

**DIESEL
PRAKTICK**

Минск, пер. Стебенева, 9А

+375 29 206-44-44

+375 44 708-44-44

REGSNABTEX@MAIL.RU

WWW.MINSKDIESEL.BY



ООО «ДИЗЕЛЬПРАКТИК» УНП 192794768



Являемся сертифицированным объектом оказания услуг категории С
(сертификат соответствия №ВУ/112 04.12.014.01 00110 от 22.11.2022)
и соответствием требованиям СТБ 1175-2011.



ООО «МОНОЛИТТРАНС»

— ЕДИНСТВЕННЫЙ официальный дилер ЧТЗ и ЧЗТП,
А ТАКЖЕ официальный дилер крупных заводов-производителей:
ООО «ЧЕТРА-Комплектующие и запасные части» и других.

www.montran.by

г. Минск, ул. Бабушкина, 48
(склад и офис рядом)

e-mail: mail@montran.by

+375 17 270-83-84
(многоканальный)

MTS +375 29 844-83-84
(Telegram / Viber / WhatsApp / WeChat)

A1 +375 44 791-83-84

ЗАПЧАСТИ

ДЛЯ ДОРОЖНО-СТРОИТЕЛЬНОЙ И СЕЛЬСКОХОЗЯЙСТВЕННОЙ ТЕХНИКИ



SHANTUI, ВГТЗ,
DRESSSTA, Caterpillar,
Komatsu, Hitachi,
JCB, Hyundai, DOOSAN



Челябинский
Тракторный
Завод



ПРОДАЖА

ВОЗМОЖНА ДОСТАВКА
ПО ВСЕЙ БЕЛАРУСИ!

БУЛЬДОЗЕРОВ • СПЕЦТЕХНИКИ

ШИРОКИЙ АССОРТИМЕНТ ЗАПАСНЫХ ЧАСТЕЙ
В НАЛИЧИИ НА СКЛАДЕ В МИНСКЕ И ПОД ЗАКАЗ

СПЕЦИАЛИЗИРОВАННЫЙ РЕМОНТ И ОБМЕННЫЙ ФОНД

двигателей

других узлов

трансмиссий

ТРАКТОРОВ:



В МАСТЕРСКОЙ

или

В ПОЛЕВЫХ УСЛОВИЯХ

ПОСТАВКА
ЗАПЧАСТЕЙ,



МАСЕЛ И ФИЛЬТРОВ

PROFI AGROPARK

+375(44)731-86-65 +375(29)657-10-23

ООО «Профи-Агропарк Групп» УНП 692008638



ЗАКАЖИ СЕЛЬХОЗТЕХНИКУ

и мы привезем, запустим,
а если будет нужно - обслужим!

ТЕХНИКА * СЕРВИС * ЗАПЧАСТИ



В НАЛИЧИИ

- KRONE
- LEMKEN
- FENDT
- GRIMME
- MERLO
- TRIOLIET
- KINZE
- ASA-LIFT
- RAUCH

+375 (29) 123 10 80



www.polymya-agro.by
ООО «Польмя Агро» УНП 690628946

WEISSRUSSLAND

ТЕХНИКА, КОТОРАЯ НЕ ПОДВОДИТ В СЕЗОН



- Оригинальные запчасти в наличии
- Квалифицированные специалисты
- Сервис и поддержка 24/7

ООО «Вейсруссланд» УНП 190778354

+375 29 604 45 57
+375 44 774 02 47
+375 44 750 90 47

info@weissrusland.by
www.weissrusland.by